



บันทึกข้อความ

ส่วนราชการ กองสาธารณสุข ฝ่ายบริหารงานสาธารณสุข งานสุขาภิบาลฯ โทร. ๐-๔๕๒๔-๖๐๖๐ ต่อ ๖๐๑

ที่ อบ ๕๒๐๑๐ / ๒๕๖๒.๑

วันที่ ๑๓ มิถุนายน ๒๕๖๒

เรื่อง รายงานสำรวจข้อมูลตลาดในเขตเทศบาลนครอุบลราชธานี ประจำปีงบประมาณ ๒๕๖๒

เรียน นายกเทศมนตรีนครอุบลราชธานี

เรื่องเดิม

งานสุขาภิบาลและอนามัยสิ่งแวดล้อม ฝ่ายบริหารงานสาธารณสุข กองสาธารณสุขและสิ่งแวดล้อม มีหน้าที่กำกับ ดูแล ตลาดในเขตเทศบาลนครอุบลราชธานี ให้ปฏิบัติตามพระราชบัญญัติการสาธารณสุข พ.ศ.๒๕๓๕ รวมทั้งกฎหมาย ระเบียบ คำสั่งอื่นที่เกี่ยวข้อง

ข้อเท็จจริง

งานสุขาภิบาลและอนามัยสิ่งแวดล้อม ฝ่ายบริหารงานสาธารณสุข กองสาธารณสุขและสิ่งแวดล้อม ได้ดำเนินการสำรวจตลาดในเขตเทศบาลนครอุบลราชธานี เมื่อวันที่ ๑๗-๒๑ เดือนมิถุนายน ๒๕๖๒ พบว่า มีตลาดประเภทที่ ๑ จำนวน ๖ แห่ง เป็นตลาดของเทศบาลนครอุบลราชธานี จำนวน ๔ แห่ง ได้แก่ ตลาดสดเทศบาล ๒ ตลาดสดเทศบาล ๓ ตลาดสดเทศบาล ๕ และตลาดเทศบาล ๖ ตลาดเอกชน จำนวน ๒ แห่ง ได้แก่ ตลาดสดสิทธิธรรม (หนองบัว) และตลาดใหม่บ้านดู่ สำหรับตลาดประเภทที่ ๒ มีจำนวน ๓ แห่ง ได้แก่ ตลาดนัดวัดแจ้ง ตลาดนัดบักชี และตลาดวัดสารพัฒน์นิก ซึ่งมีรายละเอียดตามเอกสารที่แนบมาพร้อมนี้

ข้อเสนอแนะ

เพื่อโปรดทราบและมอบงานสุขาภิบาลและอนามัยสิ่งแวดล้อม ดำเนินการสำรวจข้อมูลตลาดในปีงบประมาณ ๒๕๖๓ ต่อไป เพื่อจัดทำฐานข้อมูลตลาดให้เป็นปัจจุบัน

(นายวีระศักดิ์ สินปฐ)

นักวิชาการสุขาภิบาลชำนาญการ

ทราบ

(นางสาวสมปรารถนา วิกรัยเจิดเจริญ)

นายกเทศมนตรีนครอุบลราชธานี

๑๓ มิถุนายน ๒๕๖๒
(นางศิริวรรณ วิรัชไชย)
ผู้ช่วยนครนายกสาธารณสุข / เลขา / จอ.สอ.๕

เจ้าหน้าที่.....
ผู้พิมพ์/ทาน.....

ชื่อตลาด	ที่ตั้ง
ตลาดสหเทศบาล ๒ (ตลาดน้อย)	ถ.พิบูลสงคราม ต.ในเมือง อ.เมือง จ.อุบลราชธานี ๒๕๐๖
ตลาดสหเทศบาล ๓ (ตลาดใหญ่)	ถ.พิบูลสงคราม ต.ในเมือง อ.เมือง จ.อุบลราชธานี ๒๕๐๗
ตลาดสหเทศบาล ๕	ถ.บูรพาโม ต.ในเมือง อ.เมือง จ.อุบลราชธานี ๒๕๐๘
ตลาดอาหารฝรั่ง (ตลาด๖)	ถ.ช่างอรุณ ต.ในเมือง อ.เมือง จ.อุบลราชธานี
ตลาดสหวิหิธรรม (ตลาดหนองบัว)	ถ.ธรรมวิถี ต.ในเมือง อ.เมือง จ.อุบลราชธานี
ตลาดสหเทศบาล ๖ (ตลาดบ้านคู)	๓๖๖/๑-๒ ถ.วิจิตร ต.ในเมือง อ.เมือง จ.อุบลราชธานี
ตลาดนิกรธานี	๔๑๓/๑ ถ.ช่างอรุณ ต.ในเมือง อ.เมือง จ.อุบลราชธานี
ตลาดมิตร (ตลาด ๗)	๔๔๖ ถ.ช่างอรุณ ต.ในเมือง อ.เมือง จ.อุบลราชธานี

पालนครอุบลราชธานี

Handwritten signatures and names:
 1. *Handwritten signature*
 2. *Handwritten signature*
 3. *Handwritten signature*

ผู้อำนวยการต้อง

Handwritten signature

(นางอรัญญา ร้อยนาถ)
 นักวิชาการสาธารณสุขชำนาญการ

แบบสำรวจข้อมูลตลาด
จังหวัดอุบลราชธานี

ประเภทตลาด กวดปลาแห้ง

ชื่อตลาด ตลาดปลาแห้ง (ตลาด 6)

ตั้งอยู่เลขที่ หมู่ที่ หมู่บ้าน ซอย

ถนน ตำบล อำเภอ

จังหวัด รหัสไปรษณีย์ โทรศัพท์

เว็บไซต์/Facebook Email

ค่าพิกัด GPS E N หรือภาคแผนที่ ด้านหลังแบบสำรวจนี้

ชื่อเจ้าของตลาด/ผู้ดูแล โทรศัพท์

เริ่มเปิดเมื่อ (พ.ศ.) พื้นที่ตลาด ตรม. จำนวนแผงค้า แผง/วัน

ค่าเช่าแผง/วัน บาท จำนวนผู้ซื้อ/วัน คน

วันเปิดทำการ จันทร์ อังคาร พุธ พฤหัสบดี ศุกร์ เสาร์ อาทิตย์

อื่น ๆ (เช่น เฉพาะวันพระ, วันหยุดนักขัตฤกษ์)

เวลาทำการ น.

สังกัด (อปท./อบค./เอกชน/หน่วยงานอื่นๆ หรือเจ้าของตลาด)

หน่วยงานที่ให้การส่งเสริม (ระบุหน่วยงาน)

ลักษณะตลาด (ระบุตามประเภทตลาด)

- 5.1 ตลาดกลางสินค้าเกษตร ส่งเสริม ไม่ส่งเสริม
 ข้าวและพืชไร่ ผักและผลไม้ ปศุสัตว์ สัตว์น้ำ ปลาสวยงาม
 อื่นๆ (ตลาดกลางที่ไม่ได้อยู่ในการส่งเสริมของกรม)

5.2 ตลาดสด

5.3 ตลาดน้ำ

5.4 ถนนคนเดิน

5.5 ตลาดนัด

ชุมชน นิตเข้า นิตเที่ยง นิตเย็น นิตกลางคืน นิตเสาร์-อาทิตย์ นิตเกษตรกร

นิตในหน่วยงาน นิตหน้าห้างสรรพสินค้า นิตอื่นๆ (ระบุ)

5.6 ตลาดริมทาง

5.7 ตลาดในแหล่งท่องเที่ยว

5.8 ตลาดแบบอื่นๆ (ระบุ) ตลาดปลาแห้ง

สำเนาถูกต้อง

(Signature)

(นางอรัญญา ร้อยมาลี)

แบบสำรวจข้อมูลตลาด
จังหวัดอุบลราชธานี

ประเภทตลาด ประเภทที่ 1

ชื่อตลาด ตลาดบ้านนาสาร

ตั้งอยู่เลขที่ 9 หมู่ที่ 1 หมู่บ้าน หนอง ซอย

ถนน รพช 126 ตำบล บ้านนาสาร อำเภอ โขง

จังหวัด อุบลราชธานี รหัสไปรษณีย์ 34000 โทรศัพท์

เว็บไซต์/Facebook E-mail

คำพิกัด GPS E N หรือวาดแผนที่ ด้านหลังแบบสำรวจนี้

ชื่อเจ้าของตลาด/ผู้ดูแล มดแดง โทรศัพท์

เปิดเมื่อ (พ.ศ.) 2549 วันที่ตลาด 10 หรือ 75 ตร.กม. จำนวนแผงค้า 200 แผง/วัน

ค่าเช่าแผง/วัน 80/แผง 340 หรือ คน

วันเปิดทำการ จันทร์ อังคาร พุธ พฤหัส ศุกร์ เสาร์ อาทิตย์

อื่น ๆ (เช่น เฉพาะวันพระ, วันหยุดนักขัตฤกษ์)

เวลาทำการ 06.00 - 22.00 น.

สังกัด (อบจ./อบต./เอกชน/หน่วยงานอื่นๆ หรือเช่าสถานที่) มดแดง

หน่วยงานที่ให้การส่งเสริม (ระบุหน่วยงาน) สำนักงานสาธารณสุขจังหวัดอุบลราชธานี

ลักษณะตลาด (ระบุตามประเภทตลาด)

- 5.1 ตลาดกลางสินค้าเกษตร ส่งเสริม ไม่ส่งเสริม
- ข้าวและพืชไร่ ผักและผลไม้ ปศุสัตว์ สัตว์น้ำ ปลาสวยงาม
- อื่นๆ (ตลาดกลางที่ไม่ได้อยู่ในการส่งเสริมของกรม)

ตลาดสด

5.3 ตลาดน้ำ

5.4 ถนนคนเดิน

5.5 ตลาดนัด

- ชุมชน นั้คเข้า นั้คเที่ยง นั้คเย็น นั้คกลางคืน นั้คเสาร์-อาทิตย์ นั้คเกษตรกร
- นั้คในหน่วยงาน นั้คหน้าห้างสรรพสินค้า นั้คอื่นๆ (ระบุ)

5.6 ตลาดริมทาง

5.7 ตลาดในแหล่งท่องเที่ยว

5.8 ตลาดแบบอื่นๆ (ระบุ)

สำเนาถูกต้อง

(นางอริญา ร้อยมี)

กลุ่มส่งเสริมและพัฒนาการตลาดชุมชน
กองส่งเสริมและบริหารระบบตลาด
สำนักงานการค้าระหว่างเมืองอุบลราชธานี

แบบสำรวจข้อมูลตลาด
จังหวัดอุบลราชธานี

ประเภทตลาด โรงเรียน

ชื่อตลาด ตลาดโรงเรียนเทศบาล 3 (หนองไข่น้ำ)

ที่อยู่เลขที่ หมู่ที่ 1 หมู่บ้าน บ้าน ซอย 2

ถนน พ.ร.พ. ๕๓๗ ตำบล บ้านดง อำเภอ บ้านดง

จังหวัด อุบลราชธานี รหัสไปรษณีย์ 34000 โทรศัพท์

เว็บไซต์/Facebook E-mail

พิกัด GPS E..... N..... หรือวางแผนที่ ด้านหลังแบบสำรวจนี้

ชื่อเจ้าของตลาด/ผู้ดูแล เทศบาลนครอุบลราชธานี

เริ่มเปิดเมื่อ (พ.ศ.) 2557 ตั้งตลาด 6/53 บน 381 ตารางวา

ค่าเช่าแผง/วัน 180 บาท จำนวนผู้ซื้อ/วัน 2000 คน

วันเปิดทำการ จันทร์ อังคาร พุธ พฤหัสบดี ศุกร์ เสาร์ อาทิตย์

อื่น ๆ (เช่น เฉพาะวันพระ, วันหยุดนักขัตฤกษ์)

เวลาทำการ 03.00 - 16.30 น.

สังกัด (อบจ./อบต./เอกชน/หน่วยงานอื่น ๆ หรือต่างหาก) เทศบาลนครอุบลราชธานี

หน่วยงานที่ให้การส่งเสริม (ระบุหน่วยงาน) สำนักงานพาณิชย์จังหวัดอุบลราชธานี

ลักษณะตลาด (ระบุตามประเภทตลาด)

- 5.1 ตลาดกลางสินค้าเกษตร ส่งเสริม ไม่ส่งเสริม
 - ข้าวและพืชไร่ ผักและผลไม้ ปศุสัตว์ สัตว์น้ำ ปลาสดของجم
 - อื่นๆ (ตลาดกลางที่ไม่ได้อยู่ในการส่งเสริมของกรม)
- 5.2 ตลาดสด
- 5.3 ตลาดน้ำ
- 5.4 ถนนคนเดิน
- 5.5 ตลาดนัด
 - ชุมชน นิดเช้า นิดเที่ยง นิดเย็น นิดกลางคืน นิดเสาร์-อาทิตย์ นิดเกษตรกร
 - นิดในหน่วยงาน นิดนักท่องเที่ยวสวนสินค้า นิดอื่นๆ (ระบุ).....
- 5.6 ตลาดริมทาง
- 5.7 ตลาดในแหล่งท่องเที่ยว
- 5.8 ตลาดแบบอื่นๆ (ระบุ).....

สำเนาถูกต้อง

(นางอรัญญา ร้อยมาลี)

วันที่

เลขที่

แบบสำรวจข้อมูลตลาด จังหวัดอุบลราชธานี

ประเภทตลาด ประเภทที่ 1

ชื่อตลาด ตลาดเทศบาล 2 (ตลาดเช้า)

ตั้งอยู่เลขที่ - หมู่ที่ - หมู่บ้าน - ซอย -

ถนน พริตธีรังสรรค์ ตำบล อุบลรัตน์ อำเภอ อุบลรัตน์

จังหวัด อุบลราชธานี รหัสไปรษณีย์ 34000 โทรศัพท์ -

เว็บไซต์/Facebook - E-mail -

คำพิกัด GPS E - N - หรือภาคแผนที่ ด้านหลังแบบสำรวจนี้

ชื่อเจ้าของตลาด/ผู้ดูแล เทศบาลนครอุบลราชธานี โทรศัพท์ -

เริ่มเปิดเมื่อ (พ.ศ.) 2506 29/1/55 พื้นที่ตลาด 2536 ตรม. จำนวนแผงค้า 303 แผง/วัน

ค่าเช่าแผง/วัน 120/150/180 บาท จำนวนผู้ซื้อ/วัน 1500 คน

วันเปิดทำการ จันทร์ อังคาร พุธ พฤหัสบดี ศุกร์ เสาร์ อาทิตย์

อื่น ๆ (เช่น เฉพาะวันพระ, วันหยุดนักขัตฤกษ์)

เวลาทำการ 09.00-16.30 น.

สังกัด (อบจ./อบต./เอกชน/หน่วยงานอื่นๆ หรือเจ้าสัว) เทศบาลนครอุบลราชธานี

หน่วยงานที่ให้การส่งเสริม (ระบุหน่วยงาน) สำนักงานส่งเสริมการค้าในต่างประเทศ ณ นครอุบลราชธานี

ลักษณะตลาด (ระบุตามประเภทตลาด)

- 5.1 ตลาดกลางสินค้าเกษตร ส่งเสริม ไม่ส่งเสริม
- ข้าวและพืชไร่ ผักและผลไม้ ปศุสัตว์ สัตว์น้ำ ปลาสาบงาม
- อื่น ๆ (ตลาดกลางที่ไม่ได้อยู่ในการส่งเสริมของกรม) -

- 5.2 ตลาดสด
- 5.3 ตลาดน้ำ
- 5.4 ถนนคนเดิน
- 5.5 ตลาดนัด
- ชุมชน นิตเข้า นิตเที่ยง นิตเย็น นิตกลางคืน นิตเสาร์-อาทิตย์ นิตเกษตรกร
- นิตในหน่วยงาน นิตหน้าห้างสรรพสินค้า นิตอื่นๆ (ระบุ) -

- 5.6 ตลาดริมทาง
- 5.7 ตลาดในแหล่งท่องเที่ยว
- 5.8 ตลาดแบบอื่นๆ (ระบุ) -

สำเนาถูกต้อง
[Signature]

(นางอวิญญา รื้อตงแก้ว)
กลุ่มส่งเสริมและพัฒนาการสหกรณ์และกิจการสหกรณ์
กองส่งเสริมและบริหารระบบตลาด

แบบสำรวจข้อมูลตลาด
จังหวัดอุบลราชธานี

ประเภทตลาด ตลาดสด อำเภอเมือง พื้นที่ 1

1. ชื่อตลาด ตลาดสด สวัสดิธรรม - (เทศบาลเมือง)
 ตั้งอยู่เลขที่ หมู่ที่ 1 - หมู่บ้าน บ้าน ซอย 1
 ถนน ถนนศรีอุบล ตำบล บ้าน อำเภอ เมือง
 จังหวัด อุบลราชธานี รหัสไปรษณีย์ 34000 โทรศัพท์ -
 เว็บไซต์/Facebook - E-mail -
 ค่าพิกัด GPS E - N - หรือวาดแผนที่ ดังแนบลงแบบสำรวจนี้
 ชื่อเจ้าของตลาด/ผู้ดูแล นางสาวสุวิมล ศรี... โทรศัพท์ 045 244749

2. เริ่มเปิดเมื่อ (พ.ศ.) 2549 พื้นที่ตลาด 1/5 ไร่ จำนวนแผงค้า 300 แผง/วัน
 ค่าเช่าแผง/วัน 30 บาท จำนวนผู้ซื้อ/วัน 1500 คน
 วันเปิดทำการ จันทร์ อังคาร พุธ พฤหัสบดี ศุกร์ เสาร์ อาทิตย์
 อื่น ๆ (เช่น เฉพาะวันพุธ, วันพฤหัสบดีกับศุกร์)
 เวลาทำการ 06.00 - 20.00 น.

3. สังกัด (อปท./อบบ./เอกชน/หน่วยงานอื่นๆ หรือเช่าสถานที่) เทศบาลเมือง

4. หน่วยงานที่ให้การส่งเสริม (ระบุหน่วยงาน) สำนักงานสาธารณสุขจังหวัดอุบลราชธานี

5. ลักษณะตลาด (ระบุประเภทตลาด)

- 5.1 ตลาดกลางสินค้าเกษตร ส่งเสริม ไม่ส่งเสริม
 ช่างและหัตถ์ ผักและผลไม้ ปศุสัตว์ สัตว์น้ำ ปลาสด
 อื่นๆ (ตลาดกลางที่ไม่ได้อยู่ในการส่งเสริมของกรม)

5.2 ตลาดสด

5.3 ตลาดน้ำ

5.4 ถนนคนเดิน

5.5 ตลาดนัด

- ชุมชน บัดเช้า บัดเที่ยง บัดเย็น บัดค่ำ บัดเสาร์-อาทิตย์ บัดเกษตรกร
 บัดในหน่วยงาน บัดนักท่องเที่ยว บัดอื่นๆ (ระบุ) -

5.6 ตลาดริมทาง

5.7 ตลาดในแหล่งท่องเที่ยว

5.8 ตลาดแบบอื่นๆ (ระบุ) ตลาดสด

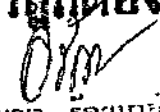
สำเนาถูกต้อง

(นางอรรณพ รุ่งอรุณ)

นักวิชาการสาธารณสุขชำนาญการ

แบบสำรวจข้อมูลตลาด
จังหวัดอุบลราชธานี

ประเภทตลาด ตลาดประชานิยมที่ 1

1. ชื่อตลาด ตลาดประชานิยมที่ 1
 ตั้งอยู่เลขที่ 122/1-2 หมู่ที่ 1 ตำบล บ้าน อำเภอ บ้าน
 ถนน ศรีนครินทร์ ตำบล บ้าน อำเภอ บ้าน
 จังหวัด อุบลราชธานี รหัสไปรษณีย์ 39000 โทรศัพท์ _____
 เว็บไซต์/Facebook _____ E-mail _____
 ค่าพิกัด GPS E _____ N _____ หรือระบบแผนที่ ด้านหน้าชุมชนสำราญนี้
 ชื่อเจ้าของตลาด/ผู้ดูแล นายอินทร์ - อีศรินทร์ โทรศัพท์ _____

เริ่มเปิดเมื่อ (พ.ศ.) 1549 พื้นที่ตลาด 370 ตรม. จำนวนแผงค้า 300 แผง/วัน
 ค่าเช่าแผง/วัน 30 บาท จำนวนผู้ซื้อ/วัน 1500 คน
 วันเปิดทำการ จันทร์ อังคาร พุธ พฤหัสบดี ศุกร์ เสาร์ อาทิตย์
 อื่น ๆ (เช่น เฉพาะวันพระ, วันหยุดนักขัตฤกษ์)

เวลาทำการ _____ น.
 สังกัด (อปท./อบต./เอกชน/หน่วยงานอื่นๆ หรือเช่าสถานที่) เอกชน
 หน่วยงานที่ให้การส่งเสริม (ระบุหน่วยงาน) สำนักงานพาณิชย์จังหวัดอุบลราชธานี
 ลักษณะตลาด (ระบุตามประเภทตลาด)

5.1 ตลาดกลางสินค้าเกษตร ส่งเสริม ไม่ส่งเสริม
 ชาวและพืชไร่ ผักและผลไม้ ปศุสัตว์ สัตว์น้ำ ปลาสดรวม
 อื่นๆ (ตลาดกลางที่ไม่ได้อยู่ในการส่งเสริมของกรม)

5.2 ตลาดสด
 5.3 ตลาดน้ำ
 5.4 ถนนคนเดิน
 5.5 ตลาดนัด
 ชุมชน บ้านเช่า นิตยห้อง นิตยเย็น นิตยกลางแจ้ง นิตยเสาร์-อาทิตย์ นิตยเกษตรกร
 นิตยในหน่วยงาน นิตยนักทำสวนผลไม้ นิตยอื่นๆ (ระบุ) _____

5.6 ตลาดริมทาง
 5.7 ตลาดในแหล่งท่องเที่ยว
 5.8 ตลาดแบบอื่นๆ (ระบุ) ตลาดสด

สำเนาถูกต้อง

(Signature)

(นางอริญา ร้อยภักดิ์)

ข้อมูลตลาดสด ปี 2547

สำเนาถูกต้อง

(นางอัญญา รังษมาลี)
 นักวิชาการสาธารณสุขชำนาญการ

หัวข้อ	ตลาดสดเทศบาล 2	ตลาดสดเทศบาล 3	ตลาดต้นยาง	ตลาดที่วังหิน	ตลาดเขาประคำณ	ตลาด
1. ซึงค์	เทศบาลนครอุบลราชธานี				เขภรณ	
2. ประเภทตลาด	ประเภทที่ 1	ประเภทที่ 1	ผ่อนผัน	ผ่อนผัน	ประเภทที่ 1	ปร
3. เจ้าของ/ หมายเหตุโทรศัพท์	เทศบาลนครอุบลราชธานี				นางศิริเพ็ญ ทยาประศาสตร์	นายชัยฤทธิ
	โทร.045-246060				โทร. 045-242863	โทร.01-2668
4. ผู้จัดการ / ผู้ดูแลตลาด	นายคณากร สุขเจริญ 01-7256994	นายนาวา สว่างวงศ์ 05-2580495	นายคณากร สุขเจริญ 01-7256994	นายคณากร สุขเจริญ 01-7256994	นลียสง่า สิริบุตรม	นางจันทร์ฉาย โทร.1
5. ที่อยู่	ด. พิจิตรวังสระ	ก. พรหมเทพ	ด. ศรีณรงค์	ท้ายซอยสรรพสิทธิ 9	122/1-2 ด. สุริยาตรี	32
6. พื้นที่	2 ไร่ 3 งาน 59 ตารางวา	6 ไร่ 3 งาน			2 ไร่	2 ไร่ 2 งาน
7. จำนวนแผงทั้งหมด (แผง)	553	540	200		305	305 แผง
7.1 ผัก	76	55	53		29	
7.2 ผลไม้	15	21	17		20	
7.3 อาหารทะเล	3	14	8		15	
7.4 หมู	18	30	6		20	
7.5 เป็ด	8	2	11		10	
7.6 เป็ด ไก่	15	13	15		20	
7.7 ของชำ อาหารแห้ง	44	38	14		150	
7.8 ขนมหวาน เครื่องดื่ม	37	31	16		15	
7.9 อาหารปรุงสำเร็จ	66	57	30		3	

แบบสำรวจข้อมูลการใช้บริการตลาด
จังหวัด...อุบลราชธานี

สำนักงานเกษตร

(นางอัญญา ร้อยมาลี)
นักวิชาการเกษตรชำนาญการ

ลำดับที่	ชื่อ อปท.	ชื่อตลาด (ใช้ภาคีรัฐและเอกชน)	ขนาดพื้นที่ของตลาด (ตร.ม.)	จำนวนผู้ซื้อสินค้าในตลาดต่อวัน			จำนวนผู้ขายของ	หมายเหตุ
				ประชาชนในพื้นที่ยัง	นักท่องเที่ยว	รวม		
๑.	เทศบาลนครอุบลราชธานี	-ตลาดสดเทศบาล ๒	๒ ไร่ ๒ งาน ๘๘ ตรว.	30,000	500	๔๔๓ คน		
		-ตลาดสดเทศบาล ๓	๖ ไร่ ๒ งาน	20,000	500			
		-ตลาดคนกลาง	๓๘๘ ตรม.	15,000	200	๔๕๘ คน		
		-ตลาดหาวีงใหม่	๗๘ ตรม.	๑๐๘,๗๖๐ คน	๑,๐๐๐ คน	๑๐๙,๗๖๐		๒๕๓ คน
		-ตลาดคนกลาง B เอกชน	1 ไร่ ๗๕ งาน	10,000	100	๑๐๗ คน		
		-ตลาดหอวาริชคำสนับ	๒ ไร่	25,000	150			
		-ตลาดสิทธิธรรม (ตลาดหนองบัว)	๑ ไร่ ๒ งาน	10,000	150	๓๐๔ คน		
		-ตลาดคนกลาง (ใหม่) (นอก ก ๖)	1 ไร่ ๕๖ งาน ๑๒ ตรว.			๑๕๐ คน		

(นางอรรษา อมรไชย) ผู้รายงาน

หน่วยงาน... หน่วยงานส่งเสริม 7 (๑๗)

ตำแหน่ง...

ข้อมูลหลอดไฟฟ้าแสงสว่าง

ข้อมูลวันที่ ๗ มิถุนายน ๒๕๖๐

เทศบาล ๒ (ตลาดน้อย)

หลอดไฟ (นีออนยาว)	จำนวนทั้งหมด	๒๕๒ หลอด
หลอดตะเกียบ	จำนวนทั้งหมด	๓๒ หลอด
หลอดไฟสปอร์ตไลท์	จำนวนทั้งหมด	๔ หลอด

รวม ๒๘๘ หลอด

เทศบาล ๓ (ตลาดใหญ่)

หลอดไฟ (นีออนยาว) ในอาคาร	จำนวนทั้งหมด	๑,๐๓๙ หลอด
หลอดไฟ (นีออนยาว) โชนอาหารสด	จำนวนทั้งหมด	๑๑๐ หลอด

รวม ๑,๑๔๙ หลอด

เทศบาล ๕

หลอดไฟ (นีออนยาว)	จำนวนทั้งหมด	๑๖๕ หลอด
หลอดไฟ (นีออนสั้น)	จำนวนทั้งหมด	๓๔ หลอด

รวม ๒๐๙ หลอด

บวรใต้รุ่ง (ตลาด ๖)

หลอดไฟ (นีออนยาว) รอบอาคาร	จำนวนทั้งหมด	๒๒ หลอด
(โคมแสง)		40
หลอดตะเกียบ ในอาคาร	จำนวนทั้งหมด	๑๔ หลอด
หลอดไฟสปอร์ตไลท์ หน้าอาคารตลาด	จำนวนทั้งหมด	๒ หลอด
หลอดไฟ (นีออน) หน้าห้องจำหน่ายสินค้า	จำนวนทั้งหมด	๒4 หลอด

รวม ๒๒ หลอด ๑๒ ๕๐๐๑

สำเนาถูกต้อง

(นางอริญญา ร้อยมาลี)

นักวิชาการสาธารณสุขชำนาญการ

๗/๒ 64 ๕๐๐๑

๕๖๖3

๒๘-๒๘-

ข้อมูลพลอดไฟฟ้าแสงสว่าง (บิออนฮาว)

ข้อมูลวันที่ ๔ กรกฎาคม ๒๕๖๐

สุขาภิบาลและอนามัยสิ่งแวดล้อม

ห้องทำงาน	จำนวน ๑๘ หลอด
ห้องประชุม	จำนวน ๑๘ หลอด
หน้าห้องงานสุขาภิบาลและอนามัยสิ่งแวดล้อม	จำนวน ๖๖ หลอด
ห้องครัว	จำนวน ๖ หลอด

เขตเทศบาล ๓ (ตลาดใหญ่)

○ ในอาคาร	จำนวน ๑,๐๓๙ หลอด
โชนอาหารสด	จำนวน ๑๑๐ หลอด
ที่จอดรถจักรยานยนต์	จำนวน ๕๔ หลอด
บันไดขึ้น - ลง หน้าสำนักงาน	จำนวน ๖ หลอด
ลานจอดรถใต้อาคาร	จำนวน ๕๘๘ หลอด

รวม ๑,๘๐๕ หลอด

(นายวิระศักดิ์ ตีนปี่)

นักวิชาการสุขาภิบาลชำนาญการ
หัวหน้างานสุขาภิบาลและอนามัยสิ่งแวดล้อม
พ.ศ. ๖๐

สำเนาถูกต้อง

(นางอรัญญา รือขมาถ)

นักวิชาการสาธารณสุขชำนาญการ

พื้นที่ ๒๑๕

พื้นที่ ๒๑๕

๑) ๒๐๐ ๕.๒๑ = ๒ ๕๐๑

๒) ๒๖๖ ๕.๒๑ = ๒ ๕๐๑

พื้นที่ ๒๑๕

๑) ๒๐๐ ๕.๒๑ = ๒ ๕๐๑

๒) ๓๗๕ ๕.๒๑ = ๒ ๕๐๑

พื้นที่ ๒๑๕

๒๐๐ ๕.๒๑ = ๒ ๕๐๑

๓๗๕ ๕.๒๑ = ๒ ๕๐๑

พื้นที่ ๒๑๕

๒๑๕

๒๑๕ ๕.๒๑

๒๐๐ ๕.๒๑

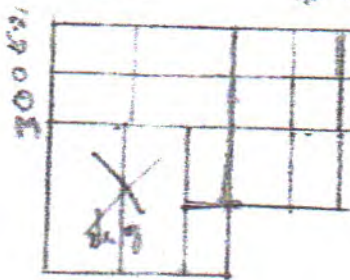

๑) ๒๐๐ ๕.๒๑ = ๒ ๕๐๑

๒) ๒๖๖ ๕.๒๑ = ๒ ๕๐๑

พื้นที่ ๒๑๕

พื้นที่ ๒๑๕

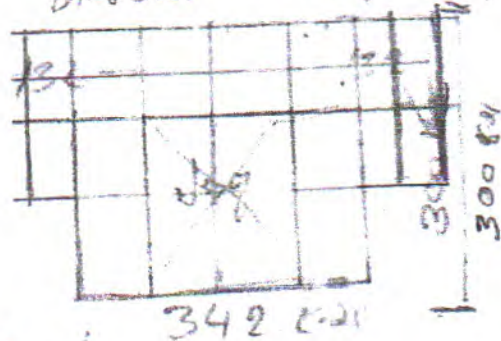

พื้นที่ ๒๑๕

๒๑๕

๒๑๕

๒๑๕ ๕.๒๑

๒๐๐ ๕.๒๑

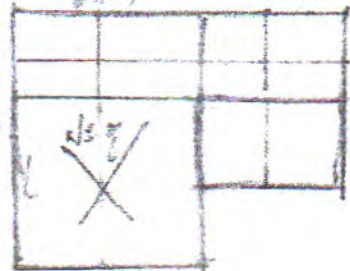

พื้นที่ ๒๑๕

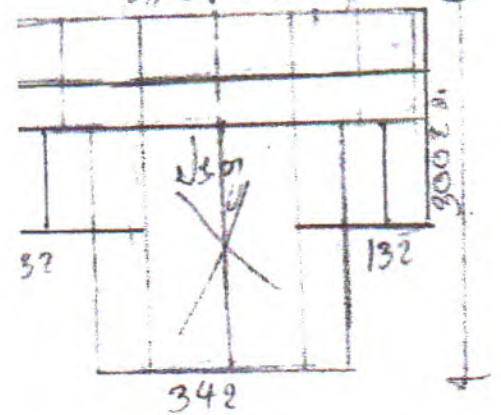

พื้นที่ ๒๑๕

๑) ๒๖๐ ๕.๒๑

๒) ๒๒๐ ๕.๒๑

๑) ๑๑ ๕.๒๑

๒) ๒๒๐ ๕.๒๑

๑๑

๒๒๐

สำเนาถูกต้อง

[Signature]

(นางอรุณญา ร้อย
นักวิชาการสาธารณสุขชำนาญการพิเศษ)



รูปถ่าย
ขนาด 1 นิ้ว

ใบอนุญาตให้ตั้งตลาดเอกชน

เล่มที่ 15 เลขที่ 19 2552

สำนักงานเทศบาลนครอุบลราชธานี

อนุญาตให้ บุคคลธรรมดา นิติบุคคล

ชื่อ นายบรรณสิทธิ์ อารวานันท์กุล อายุ 34 ปี เชื้อชาติ ไทย สัญชาติ ไทย

เลขหมายบัตรประจำตัวประชาชน เลขที่ 3 3499 00408 92 8 ทะเบียนการค้าเลขที่

อยู่บ้าน/สำนักงานเลขที่ 21 ชั้น 1 หมู่ที่ 1 ต.รอก/ซอช ซอยถ. 3 ถนน ซอยถ.

แขวง/ตำบล ในเมือง เขต/อำเภอ เมือง จังหวัด อุบลราชธานี โทรศัพท์

1. ใช้สถานที่เป็นตลาดเอกชน ตามความในมาตรา 34 แห่งพระราชบัญญัติการพาณิชย์ พุทธศักราช 2535

ค่าธรรมเนียม 2,000 บาท ใบเสร็จรับเงินเลขที่ 20 เลขที่ 5 ลงวันที่ 17 เดือน มีนาคม พ.ศ. 2552

โดยใช้หรือสถานที่ประกอบกิจการว่า ตลาดสดถกพิบูลย์

พื้นที่ประกอบการ ตารางเมตร กว้างเมตร ยาวเมตร แรกมี จำนวนคนงาน คน

ตั้งอยู่เลขที่ 169 ต.รอก/ซอช ซอยถ. ตำบล ในเมือง

อำเภอ เมืองอุบลราชธานี จังหวัด อุบลราชธานี โทรศัพท์ โทรสาร

2. ผู้ได้รับใบอนุญาตต้องปฏิบัติตามเงื่อนไขโดยเฉพาะ ดังต่อไปนี้

- 2.1 ต้องปฏิบัติตามเทศบัญญัติเทศบาลนครอุบลราชธานี และปฏิบัติการอื่นใดที่เกี่ยวข้องกับลักษณะความกำหนดแนะนำของเจ้าพนักงานสาธารณสุขคำสั่งของเจ้าพนักงานท้องถิ่น
- 2.2 ต้องชำระหลังวันสิ้นอายุใบอนุญาต ปรับร้อยละ 20 ของค่าธรรมเนียม
- 2.3 ต้องอายุใบอนุญาตได้ก่อนวันสิ้นอายุ 30 วัน
- 2.4 ให้แสดงใบอนุญาตไว้ในที่เปิดเผยและเห็นได้ชัดเจน
- 2.5 แจ้งเลิกกิจการก่อนวันสิ้นอายุใบอนุญาต

ใบอนุญาตฉบับนี้ให้ใช้ได้จนถึงวันที่ 18 เดือน มีนาคม พ.ศ. 2554



ออกให้ ณ วันที่ 22 เดือน มีนาคม พ.ศ. 2553

(ลายมือชื่อ) _____
นายกเทศมนตรีเทศบาลนครอุบลราชธานี
22 มี.ค. 2553

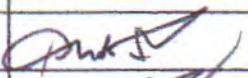
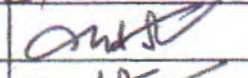
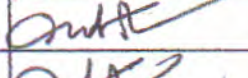
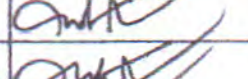
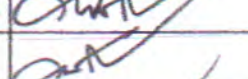
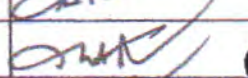
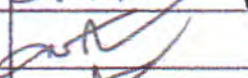
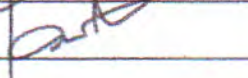

รายการต่ออายุใบอนุญาตและชำระค่าธรรมเนียม

(ด้านหลัง)

วัน/เดือน/ปี ที่ออกใบอนุญาต	วัน/เดือน/ปี ที่สิ้นอายุใบอนุญาต	ใบเสร็จรับเงิน			(ลงชื่อ) เจ้าพนักงานท้องถิ่น
		เล่มที่	เลขที่	วัน/เดือน/ปี	
5 ก.ย. '54	18 มี.ค. '55	36	3	5 ก.ย. '54	
13 ก.ย. 2555	18 มี.ค. '56	59	5	13 ก.ย. 2555	
26 ต.ค. 56	18 มี.ค. 57	29	1	26 ต.ค. 56	
18 มี.ค. 57	18 มี.ค. 58	29	4	18 มี.ค. 57	
11 ก.พ. 2558	18 มี.ค. 59	485	2	11 ก.พ. 2558	
18 มี.ค. 59	18 มี.ค. 60	5	2	18 มี.ค. 59	
8 ส.ค. 59	18 มี.ค. 61	489	2	8 ส.ค. 2559	
15 พ.ค. 60	14 มี.ค. 62	7	1	15 พ.ค. 60	
19 ส.ค. 2562	18 มี.ค. 63	37	3	19 ส.ค. 2562	

รายการต่ออายุใบอนุญาตและชำระค่าธรรมเนียม

(ด้านหลัง)

วัน/เดือน/ปี ที่ออกใบอนุญาต	วัน/เดือน/ปี ที่สิ้นอายุใบอนุญาต	ใบเสร็จรับเงิน			(ลงชื่อ) เจ้าพนักงานท้องถิ่น
		เล่มที่	เลขที่	วัน/เดือน/ปี	
9 ต.ค. 2562	1 พ.ย 63	68	1	9 ต.ค. 2562	

รับแล้ว.....
วันที่.....