



บันทึกข้อความ

ส่วนราชการ กองสาธารณสุขฯ ฝ่ายบริหารงานสาธารณสุข งานสุขาภิบาลฯ โทร. ๐-๔๕๒๔-๖๐๖๐ ต่อ ๖๐๑

ที่ อบ ๕๒๐๑๐ / ๑๗๗๕

วันที่ ๒๓ มิถุนายน ๒๕๖๓

เรื่อง รายงานสำรวจข้อมูลตลาดในเขตเทศบาลนครอุบลราชธานี ประจำปีงบประมาณ ๒๕๖๓

เรียน นายกเทศมนตรีนครอุบลราชธานี

เรื่องเดิม

งานสุขาภิบาลและอนามัยสิ่งแวดล้อม ฝ่ายบริหารงานสาธารณสุข กองสาธารณสุขและสิ่งแวดล้อม มีหน้าที่กำกับ ดูแล ตลาดในเขตเทศบาลนครอุบลราชธานี ให้ปฏิบัติตามพระราชบัญญัติการสาธารณสุข พ.ศ.๒๕๓๕ รวมทั้งกฎหมาย ระเบียบ คำสั่งอื่นที่เกี่ยวข้อง

ข้อเท็จจริง

งานสุขาภิบาลและอนามัยสิ่งแวดล้อม ฝ่ายบริหารงานสาธารณสุข กองสาธารณสุขและสิ่งแวดล้อม ได้ดำเนินการสำรวจตลาดในเขตเทศบาลนครอุบลราชธานี เมื่อวันที่ ๑๕-๑๙ เดือนมิถุนายน ๒๕๖๓ พบว่า มีตลาดประเภทที่ ๑ จำนวน ๖ แห่ง เป็นตลาดของเทศบาลนครอุบลราชธานี จำนวน ๔ แห่ง ได้แก่ ตลาดสดเทศบาล ๒ ตลาดสดเทศบาล ๓ ตลาดสดเทศบาล ๕ และตลาดเทศบาล ๖ ตลาดเอกชน จำนวน ๒ แห่ง ได้แก่ ตลาดสดสิทธิธรรม (หนองบัว) และตลาดใหม่บ้านคู สำหรับตลาดประเภทที่ ๒ มีจำนวน ๓ แห่ง ได้แก่ ตลาดนัดวัดแจ้ง ตลาดนัดบึงสี และตลาดวัดสารพัฒน์ก ซึ่งมีรายละเอียดตามเอกสารที่แนบมาพร้อมนี้

ข้อเสนอแนะ

เพื่อโปรดทราบและมอบงานสุขาภิบาลและอนามัยสิ่งแวดล้อม ดำเนินการสำรวจข้อมูลตลาด ในปีงบประมาณ ๒๕๖๓ ต่อไป เพื่อจัดทำฐานข้อมูลตลาดให้เป็นปัจจุบัน

(นางสาวจารุณี บุญไชย)
นักวิชาการสุขาภิบาลชำนาญการ

ทราบ

(นางสาวสมปรารถนา วิกรัยเจิตเจริญ)
นายกเทศมนตรีนครอุบลราชธานี

(นางศิริวรรณ วิชัยไม)
ผู้อำนวยการกองคุ้มครองสิ่งแวดล้อม

เจ้าหน้าที่.....
ผู้พิมพ์/ทาน.....

ชื่อตลาด	ที่ตั้ง
ตลาดสหเทศบาล ๒ (ตลาดน้อย)	ถ.พิบูลสงคราม ต.ในเมือง อ.เมือง จ.อุบลราชธานี ๒๕๐๖
ตลาดสหเทศบาล ๓ (ตลาดใหญ่)	ถ.พิบูลสงคราม ต.ในเมือง อ.เมือง จ.อุบลราชธานี ๒๕๐๗
ตลาดสหเทศบาล ๕	ถ.บุรพาโม ต.ในเมือง อ.เมือง จ.อุบลราชธานี ๒๕๐๘
ตลาดอาหารฝรั่ง (ตลาด๖)	ถ.ช่างอรุณ ต.ในเมือง อ.เมือง จ.อุบลราชธานี
ตลาดสหวิหิธรรม (ตลาดหนองบัว)	ถ.ธรรมวิถี ต.ในเมือง อ.เมือง จ.อุบลราชธานี
ตลาดสหเทศบาล ๖ (ตลาดบ้านคู)	๓๖๖/๑-๒ ถ.วิจิตร ต.ในเมือง อ.เมือง จ.อุบลราชธานี
ตลาดนิกรธานี	๔๑๓/๑ ถ.ช่างอรุณ ต.ในเมือง อ.เมือง จ.อุบลราชธานี
ตลาดมิตร (ตลาด๗)	๔๔๖ ถ.ช่างอรุณ ต.ในเมือง อ.เมือง จ.อุบลราชธานี

पालนครอุบลราชธานี

Handwritten signatures and stamps:
 1. *Handwritten signature*
 2. *Handwritten signature*
 3. *Handwritten signature*

ผู้อำนวยการต้อง

Handwritten signature

(นางอรัญญา ร้อยนาถ)
 นักวิชาการสาธารณสุขชำนาญการ

แบบสำรวจข้อมูลตลาด จังหวัดอุบลราชธานี

ประเภทตลาด กวดปลาแห้ง

ชื่อตลาด ตลาดปลาแห้ง (ตลาด 6)

ตั้งอยู่เลขที่ _____ หมู่ที่ _____ หมู่บ้าน _____ ซอย _____

ถนน 511075 ตำบล 9165100 อำเภอ 6809

จังหวัด อุบลราชธานี รหัสไปรษณีย์ 24000 โทรศัพท์ _____

เว็บไซต์/Facebook _____ Email _____

ค่าพิกัด GPS E _____ N _____ หรือภาคแผนที่ ด้านหลังแบบสำรวจนี้

ชื่อเจ้าของตลาด/ผู้ดูแล นางสาวประทุมพร โทรศัพท์ _____

เริ่มเปิดเมื่อ (พ.ศ.) 2549 พื้นที่ตลาด 1 ไร่ 1 งาน 3 ตารางวา คิดเป็น จำนวนแผงค้า 47 แผง/วัน

ค่าเช่าแผง/วัน 30 บาท จำนวนผู้ซื้อ/วัน 500 คน

วันเปิดทำการ จันทร์ อังคาร พุธ พฤหัสบดี ศุกร์ เสาร์ อาทิตย์

อื่น ๆ (เช่น เฉพาะวันพระ, วันหยุดนักขัตฤกษ์)

เวลาทำการ 06.00 - 20.00 น.

สังกัด (อปท./อบต./เอกชน/หน่วยงานอื่นๆ หรือเจ้าของตลาด) เทศบาลนครอุบลราชธานี

หน่วยงานที่ให้การส่งเสริม (ระบุหน่วยงาน) สำนักงานวิเทศสัมพันธ์จังหวัดอุบลราชธานี

ลักษณะตลาด (ระบุตามประเภทตลาด)

- 5.1 ตลาดกลางสินค้าเกษตร ส่งเสริม ไม่ส่งเสริม
- ข้าวและพืชไร่ ผักและผลไม้ ปศุสัตว์ สัตว์น้ำ ปลาสวยงาม
- อื่นๆ (ตลาดกลางที่ไม่ได้อยู่ในการส่งเสริมของกรม) _____

5.2 ตลาดสด

5.3 ตลาดน้ำ

5.4 ถนนคนเดิน

5.5 ตลาดนัด

ชุมชน นิตเข้า นิตเที่ยง นิตเย็น นิตกลางคืน นิตเสาร์-อาทิตย์ นิตเกษตรกร

นิตในหน่วยงาน นิตหน้าห้างสรรพสินค้า นิตอื่นๆ (ระบุ) _____

5.6 ตลาดริมทาง

5.7 ตลาดในแหล่งท่องเที่ยว

5.8 ตลาดแบบอื่นๆ (ระบุ) ตลาดปลาแห้ง

สำเนาถูกต้อง

(นางอรัญญา ร้อยมาลี)

แบบสำรวจข้อมูลตลาด
จังหวัดอุบลราชธานี

ประเภทตลาด ประเภทที่ 1

ชื่อตลาด ตลาดบ้านนาสาร

ตั้งอยู่เลขที่ 9 หมู่ที่ 1 หมู่บ้าน หนอง ซอย

ถนน รพช 12 ตำบล บ้านนาสาร อำเภอ บ้านนา

จังหวัด อุบลราชธานี รหัสไปรษณีย์ 34000 โทรศัพท์ -

เว็บไซต์/Facebook E-mail

คำพิกัด GPS E N หรือวาดแผนที่ ด้านหลังแบบสำรวจนี้

ชื่อเจ้าของตลาด/ผู้ดูแล มดนาสาร โทรศัพท์

เปิดเมื่อ (พ.ศ.) 2549 วันที่ตลาด 11 หรือ 75 คม. จำนวนแผงค้า 200 แผง/วัน

ค่าเช่าแผง/วัน 80/แผง 340 หรือ 30/แผง 360 คน 1000 คน

วันเปิดทำการ จันทร์ อังคาร พุธ พฤหัสบดี ศุกร์ เสาร์ อาทิตย์

อื่น ๆ (เช่น เฉพาะวันพระ, วันหยุดนักขัตฤกษ์)

เวลาทำการ 06.00 - 22.00 น.

สังกัด (อบจ./อบต./เอกชน/หน่วยงานอื่นๆ หรือเช่าสถานที่) มดนาสาร

หน่วยงานที่ให้การส่งเสริม (ระบุหน่วยงาน) สำนักงานสาธารณสุขจังหวัดอุบลราชธานี

ลักษณะตลาด (ระบุตามประเภทตลาด)

- 5.1 ตลาดกลางสินค้าเกษตร ส่งเสริม ไม่ส่งเสริม
- ข้าวและพืชไร่ ผักและผลไม้ ปศุสัตว์ สัตว์น้ำ ปลาสวยงาม
- อื่นๆ (ตลาดกลางที่ไม่ได้อยู่ในการส่งเสริมของกรม)

2 ตลาดสด

5.3 ตลาดน้ำ

5.4 ถนนคนเดิน

5.5 ตลาดนัด

- ชุมชน นั้คเข้า นั้คเที่ยง นั้คเย็น นั้คกลางคืน นั้คเสาร์-อาทิตย์ นั้คเกษตรกร
- นั้คในหน่วยงาน นั้คหน้าห้างสรรพสินค้า นั้คอื่นๆ (ระบุ)

5.6 ตลาดริมทาง

5.7 ตลาดในแหล่งท่องเที่ยว

5.8 ตลาดแบบอื่นๆ (ระบุ)

สำเนาถูกต้อง

(นางอริญา ร้อยมี)

กลุ่มส่งเสริมและพัฒนาการเกษตรและสหกรณ์
กองส่งเสริมและบริหารระบบตลาด
สำนักงานการค้าระหว่างประเทศและงานอำนวยการ

แบบสำรวจข้อมูลตลาด
จังหวัดอุบลราชธานี

ประเภทตลาด โรงเรียน

ชื่อตลาด ตลาดโรงเรียนเทศบาล 3 (หนองไผ่)

ที่อยู่เลขที่ หมู่ที่ 1 หมู่บ้าน บ้าน ซอย 2

ถนน พ.ร.พ. ๕๓๗ ตำบล บ้านดง อำเภอ บ้านดง

จังหวัด อุบลราชธานี รหัสไปรษณีย์ 34000 โทรศัพท์

เว็บไซต์/Facebook E-mail

พิกัด GPS E..... N..... หรือวางแผนที่ ด้านหลังแบบสำรวจนี้

ชื่อเจ้าของตลาด/ผู้ดูแล เทศบาลนครอุบลราชธานี

เริ่มเปิดเมื่อ (พ.ศ.) 2557 ตั้งตลาด 6/53 บน 381 ตารางวา

ค่าเช่าแผง/วัน 180 บาท จำนวนผู้ซื้อ/วัน 2000 คน

วันเปิดทำการ จันทร์ อังคาร พุธ พฤหัสบดี ศุกร์ เสาร์ อาทิตย์

อื่น ๆ (เช่น เฉพาะวันพระ, วันหยุดนักขัตฤกษ์)

เวลาทำการ 03.00 - 16.30 น.

สังกัด (อบจ./อบต./เอกชน/หน่วยงานอื่นๆ หรือสำนักงาน) เทศบาลนครอุบลราชธานี

หน่วยงานที่ให้การส่งเสริม (ระบุหน่วยงาน) สำนักงานพาณิชย์จังหวัดอุบลราชธานี

ลักษณะตลาด (ระบุตามประเภทตลาด)

- 5.1 ตลาดกลางสินค้าเกษตร ส่งเสริม ไม่ส่งเสริม
 - ข้าวและพืชไร่ ผักและผลไม้ ปศุสัตว์ สัตว์น้ำ ปลาสดของجم
 - อื่นๆ (ตลาดกลางที่ไม่ได้อยู่ในการส่งเสริมของกรม)
- 5.2 ตลาดสด
- 5.3 ตลาดน้ำ
- 5.4 ถนนคนเดิน
- 5.5 ตลาดนัด
 - ชุมชน นวดเช้า นวดเที่ยง นวดเย็น นวดกลางคืน นวดเสาร์-อาทิตย์ นวดเกษตรกร
 - นวดในหน่วยงาน นวดนักท่องเที่ยว นวดอื่นๆ (ระบุ).....
- 5.6 ตลาดริมทาง
- 5.7 ตลาดในแหล่งท่องเที่ยว
- 5.8 ตลาดแบบอื่นๆ (ระบุ).....

สำเนาถูกต้อง

(นางอรัญญา ร้อยมาลี)

วันที่

เลขที่

แบบสำรวจข้อมูลตลาด จังหวัดอุบลราชธานี

ประเภทตลาด..... ประเภทที่ 1

ชื่อตลาด ตลาดเทศบาล 2 (ตลาดเช้า)

ตั้งอยู่เลขที่..... หมู่ที่..... หมู่บ้าน..... ซอย.....

ถนน ศรีนครินทร์ ตำบล บ้านดง อำเภอ บ้านดง

จังหวัด อุบลราชธานี รหัสไปรษณีย์ 34000 โทรศัพท์.....

เว็บไซต์/Facebook..... E-mail.....

คำพิกัด GPS E..... N..... หรือภาคแผนที่ ส่วนหลังแบบสำรวจนี้

ชื่อเจ้าของตลาด/ผู้ดูแล เทศบาลนครอุบลราชธานี โทรศัพท์.....

เริ่มเปิดเมื่อ (พ.ศ.) 22/1/2506 พื้นที่ตลาด 2536 ตร.ม. กรม จำนวนแผงค้า 303 แผง/วัน

ค่าเช่าแผง/วัน 120/1แผง/1วัน จำนวนผู้ซื้อ/วัน 1500 คน

วันเปิดทำการ จันทร์ อังคาร พุธ พฤหัสบดี ศุกร์ เสาร์ อาทิตย์

อื่น ๆ (เช่น เฉพาะวันพระ, วันหยุดนักขัตฤกษ์)

เวลาทำการ 09.00-16.30 น.

สังกัด (อบจ./อบต./เอกชน/หน่วยงานอื่นๆ หรือเจ้าสัว) เทศบาลนครอุบลราชธานี

หน่วยงานที่ให้การส่งเสริม (ระบุหน่วยงาน) สำนักงานส่งเสริมการค้าในต่างประเทศ ณ นครอุบลราชธานี

ลักษณะตลาด (ระบุตามประเภทตลาด)

- 5.1 ตลาดกลางสินค้าเกษตร ส่งเสริม ไม่ส่งเสริม
 - ข้าวและพืชไร่ ผักและผลไม้ ปศุสัตว์ สัตว์น้ำ ปลาสาบงาม
 - อื่นๆ (ตลาดกลางที่ไม่ได้อยู่ในการส่งเสริมของกรม).....

- 5.2 ตลาดสด
- 5.3 ตลาดน้ำ
- 5.4 ถนนคนเดิน
- 5.5 ตลาดนัด
 - ชุมชน นิตเข้า นิตเที่ยง นิตเย็น นิตกลางคืน นิตเสาร์-อาทิตย์ นิตเกษตรกร
 - นิตในหน่วยงาน นิตหน้าห้างสรรพสินค้า นิตอื่นๆ (ระบุ).....

- 5.6 ตลาดริมทาง
- 5.7 ตลาดในแหล่งท่องเที่ยว
- 5.8 ตลาดแบบอื่นๆ (ระบุ).....

สำเนาถูกต้อง
[Signature]

(นางอวิญญา ร้อยเอ้อ)

กลุ่มส่งเสริมและพัฒนาการสหกรณ์และกิจการสหกรณ์
กองส่งเสริมและบริหารระบบตลาด

ข้อมูลตลาดสด ปี 2547

สำเนาถูกต้อง

(นางอัญญา รังษมาลี)
 นักวิชาการสาธารณสุขชำนาญการ

หัวข้อ	ตลาดสดเทศบาล 2	ตลาดสดเทศบาล 3	ตลาดต้นยาง	ตลาดที่วังหิน	ตลาดเขาประศาสตร์	ตลาด
1. ซึงค์	เทศบาลนครอุบลราชธานี				เขกชน	
2. ประเภทตลาด	ประเภทที่ 1	ประเภทที่ 1	พ่อค้าคน	พ่อค้าคน	ประเภทที่ 1	ปร
3. เจ้าของ/ หน่วยงานโทรศัพท์	เทศบาลนครอุบลราชธานี				นางศิริเพ็ญ ทยาประศาสตร์	นายชัยฤทธิ
	โทร.045-246060				โทร. 045-242863	โทร.01-2668
4. ผู้จัดการ / ผู้ดูแลตลาด	นายคณากร สุขเจริญ 01-7256994	นายนาวา สว่างวงศ์ 05-2580495	นายคณากร สุขเจริญ 01-7256994	นายคณากร สุขเจริญ 01-7256994	นลียสง่า สิริบุตรณ์ 045 - 264761	นางจันทร์ฉาย โทร.1
5. ที่อยู่	ด. พิจิตรวังสระ	ก. พรหมเทพ	ด. ศรีณรงค์	ท้ายซอยสรรพสิทธิ 9	122/1-2 ด. สุริยาตรี	32
6. พื้นที่	2 ไร่ 3 งาน 59 ตารางวา	6 ไร่ 3 งาน			2 ไร่	2 ไร่ 2 งาน
7. จำนวนแผงทั้งหมด (แผง)	553	540	200		305	305 แผง
7.1 ผัก	76	55	53		29	
7.2 ผลไม้	15	21	17		20	
7.3 อาหารทะเล	3	14	8		15	
7.4 หมู	18	30	6		20	
7.5 เป็ด	8	2	11		10	
7.6 เป็ด ไก่	15	13	15		20	
7.7 ของชำ อาหารแห้ง	44	38	14		150	
7.8 ขนมหวาน เครื่องดื่ม	37	31	16		15	
7.9 อาหารปรุงสำเร็จ	66	57	30		3	

แบบสำรวจข้อมูลการใช้บริการตลาด
จังหวัด...อุบลราชธานี

สำนักงานเกษตร

(นางอรรษา ร้อยมาลี)
นักวิชาการเกษตรชำนาญการ

ลำดับที่	ชื่อ อปท.	ชื่อตลาด (ใช้ภาคีรัฐและเอกชน)	ขนาดพื้นที่ของตลาด (ตร.ม.)	จำนวนผู้ซื้อสินค้าในตลาดต่อวัน			จำนวนผู้ขายของ	หมายเหตุ
				ประชาชนในพื้นที่ยัง	นักท่องเที่ยว	รวม		
๑.	เทศบาลนครอุบลราชธานี	-ตลาดสดเทศบาล ๒	๒ ไร่ ๒ งาน ๘๘ ตรว.	30,000	500	๔๔๓ คน		
		-ตลาดสดเทศบาล ๓	๖ ไร่ ๒ งาน	20,000	500			
		-ตลาดคนกลาง	๓๘๘ ตรม.	15,000	200	๔๕๘ คน		
		-ตลาดหาวีงใหม่	๗๘ ตรม.	๑๐๘,๗๖๐ ตรม.	๑,๐๐๐ คน	๑๐๘,๗๖๐		๒๕๓ คน
		-ตลาดคนกลาง B เอกชน	1 ไร่ ๗๕ งาน	10,000	100	๖๗๘ คน		
		-ตลาดหอวาริชคำสัย	๒ ไร่	25,000	150			
		-ตลาดสิทธิธรรม (ตลาดหนองบัว)	๑ ไร่ ๒ งาน	10,000	150	๓๐๔ คน		
		-ตลาดคนกลาง (ใหม่) (นอกเขต)	1 ไร่ ๕๖ งาน ๑๒ ตรว.			๑๕๐ คน		

(นางอรรษา ร้อยมาลี)

ผู้รายงาน

หน่วยงาน...
ทว.นาสงฆ์ 7 (๑๗)

ตำแหน่ง

ข้อมูลหลอดไฟฟ้าแสงสว่าง

ข้อมูลวันที่ ๗ มิถุนายน ๒๕๖๐

เทศบาล ๒ (ตลาดน้อย)

หลอดไฟ (นีออนยาว)	จำนวนทั้งหมด	๒๕๒ หลอด
หลอดตะเกียบ	จำนวนทั้งหมด	๓๒ หลอด
หลอดไฟสปอร์ตไลท์	จำนวนทั้งหมด	๔ หลอด

รวม ๒๘๘ หลอด

เทศบาล ๓ (ตลาดใหญ่)

หลอดไฟ (นีออนยาว) ในอาคาร	จำนวนทั้งหมด	๑,๐๓๙ หลอด
หลอดไฟ (นีออนยาว) โชนอาหารสด	จำนวนทั้งหมด	๑๑๐ หลอด

รวม ๑,๑๔๙ หลอด

เทศบาล ๕

หลอดไฟ (นีออนยาว)	จำนวนทั้งหมด	๑๖๕ หลอด
หลอดไฟ (นีออนสั้น)	จำนวนทั้งหมด	๓๔ หลอด

รวม ๒๐๙ หลอด

บวรใต้รุ่ง (ตลาด ๖)

หลอดไฟ (นีออนยาว) รอบอาคาร	จำนวนทั้งหมด	๒๒ หลอด
(โคมแสง)		40
หลอดตะเกียบ ในอาคาร	จำนวนทั้งหมด	๑๔ หลอด
หลอดไฟสปอร์ตไลท์ หน้าอาคารตลาด	จำนวนทั้งหมด	๒ หลอด
หลอดไฟ (นีออน) หน้าห้องจำหน่ายสินค้า	จำนวนทั้งหมด	๒๔ หลอด

รวม ~~๒๒~~ หลอด ๙๒ ๕๐๐๗

สำเนาถูกต้อง

(นางอริญญา ร้อยมาลี)

นักวิชาการสาธารณสุขชำนาญการ

๗/๒ 64 ๕๐๐๗

๕๖๖๓

๒๘-๒๘-

ข้อมูลพลกไฟฟ้าแสงสว่าง (บิออนฮาว)

ข้อมูลวันที่ ๔ กรกฎาคม ๒๕๖๐

สุขาภิบาลและอนามัยสิ่งแวดล้อม

ห้องทำงาน	จำนวน ๑๘ หลอด
ห้องประชุม	จำนวน ๑๘ หลอด
หน้าห้องงานสุขาภิบาลและอนามัยสิ่งแวดล้อม	จำนวน ๖๖ หลอด
ห้องครัว	จำนวน ๖ หลอด

เขตเทศบาล ๓ (ตลาดใหญ่)

○ ในอาคาร	จำนวน ๑,๐๓๙ หลอด
โชนอาหารสด	จำนวน ๑๑๐ หลอด
ที่จอดรถจักรยายนต์	จำนวน ๕๔ หลอด
บันไดขึ้น - ลง หน้าสำนักงาน	จำนวน ๖ หลอด
ลานจอดรถใต้อาคาร	จำนวน ๕๘๘ หลอด

รวม ๑,๘๐๕ หลอด

(นายวิระศักดิ์ ตีนปี่)

นักวิชาการสุขาภิบาลชำนาญการ
หัวหน้างานสุขาภิบาลและอนามัยสิ่งแวดล้อม
พ.ศ. ๖๐

สำเนาถูกต้อง

(นางอรัญญา รือขมาถ)

นักวิชาการสาธารณสุขชำนาญการ

พื้นที่ ๒๑๕

พื้นที่ ๒๑๕

๑) ๒๐๐ ๕.๒๑ = ๒ ๕๐๐

๒) ๒๖๖ ๕.๒๑ = ๒ ๕๐๐

พื้นที่ ๒๑๕

๑) ๒๐๐ ๕.๒๑ = ๒ ๕๐๐

๒) ๓๗๕ ๕.๒๑ = ๒ ๕๐๐

พื้นที่ ๒๑๕

๓๐๐ ๕.๒๑ = ๒ ๕๐๐

๓๗๕ ๕.๒๑ = ๒ ๕๐๐

พื้นที่ ๒๑๕



342

พื้นที่ ๒๑๕

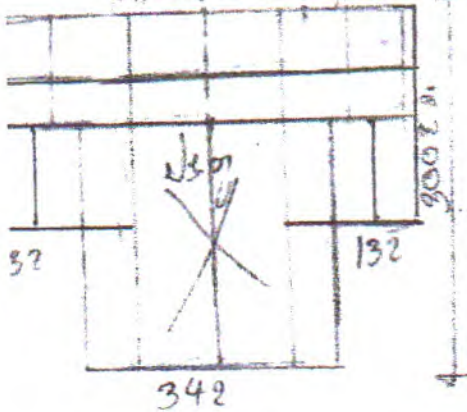

342

พื้นที่ ๒๑๕

๑๓๕

๑๓๕ ๕.๒๑

๑๐๐๕.๒

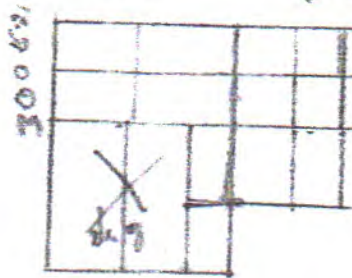

300

๑) ๒๐๐ ๕.๒๑ = ๒ ๕๐๐

๒) ๒๖๖ ๕.๒๑ = ๒ ๕๐๐

พื้นที่ ๒ ๕๐๐

พื้นที่ ๒๑๕

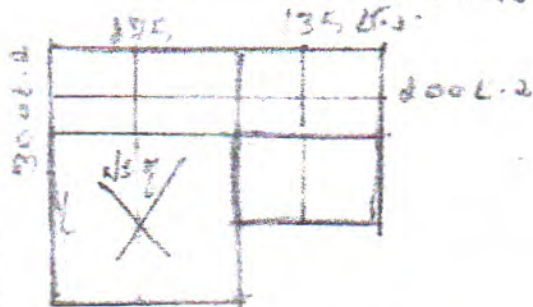

300

พื้นที่ ๒๑๕

๑) ๒๖๐ ๕.๒๑

๒) ๑๒๐ ๕.๒๑

๑) ๑๑ ๕.๒๑

๒) ๑๑๐ ๕.๒๑

๑๑๐

สำเนาถูกต้อง

[Signature]

(นางอรุณญา ร้อย
ฉัตรวิภาการสารารณสุภาพ)



รูปถ่าย
ขนาด 1 นิ้ว

ใบอนุญาตให้ตั้งตลาดเอกชน

เล่มที่ 15 เลขที่ 19 2552

สำนักงานเทศบาลนครอุบลราชธานี

อนุญาตให้ บุคคลธรรมดา นิติบุคคล

ชื่อ นายบรรณสิทธิ์ อารวานันท์กุล อายุ 34 ปี เชื้อชาติ ไทย สัญชาติ ไทย

เลขหมายบัตรประจำตัวประชาชน เลขที่ 3 3499 00408 92 8 ทะเบียนการค้าเลขที่

อยู่บ้าน/สำนักงานเลขที่ 21 ชั้น 1 หมู่ที่ 1 ต.รอก/ซอช ซอยกบ 3 ถนน ซอยกบ

แขวง/ตำบล ในเมือง เขต/อำเภอ เมือง จังหวัด อุบลราชธานี โทรศัพท์

1. ใช้สถานที่เป็นตลาดเอกชน ตามความในมาตรา 34 แห่งพระราชบัญญัติการพาณิชย์ พุทธศักราช 2535

ค่าธรรมเนียม 2,000 บาท ใบเสร็จรับเงินเลขที่ 20 เลขที่ 5 ลงวันที่ 17 เดือน มีนาคม พ.ศ. 2552

โดยใช้หรือสถานที่ประกอบกิจการว่า ตลาดสดสหกรณ์

พื้นที่ประกอบการ ตารางเมตร ก่อสร้างเสร็จแล้ว แรกมี จำนวนคนงาน คน

ตั้งอยู่เลขที่ 169 ต.รอก/ซอช ซอยกบ ตำบล ในเมือง

อำเภอ เมืองอุบลราชธานี จังหวัด อุบลราชธานี โทรศัพท์ โทรสาร

2. ผู้ได้รับใบอนุญาตต้องปฏิบัติตามเงื่อนไขโดยเฉพาะ ดังต่อไปนี้

2.1 ต้องปฏิบัติตามเทศบัญญัติเทศบาลนครอุบลราชธานี และปฏิบัติการอื่นใดที่เกี่ยวข้องกับลักษณะ
ตามคำแนะนำของเจ้าพนักงานสาธารณสุขคำสั่งของเจ้าพนักงานท้องถิ่น

2.2 ต้องชำระหลังวันสิ้นอายุใบอนุญาต ปรับร้อยละ 20 ของค่าธรรมเนียม

2.3 ต้องอายุใบอนุญาตได้ก่อนวันสิ้นอายุ 30 วัน

2.4 ให้เห็นผลใบอนุญาตไว้ในที่เปิดเผยและเห็นได้ชัดเจน

2.5 แจ้งเลิกกิจการก่อนวันสิ้นอายุใบอนุญาต

ใบอนุญาตฉบับนี้ให้ใช้ได้จนถึงวันที่ 18 เดือน มีนาคม พ.ศ. 2554

ออกให้ ณ วันที่ 22 เดือน มีนาคม พ.ศ. 2553

(ลายมือชื่อ) _____

นายกเทศมนตรีเทศบาลนครอุบลราชธานี



นายกเทศมนตรีเทศบาลนครอุบลราชธานี

22 มี.ค. 2553

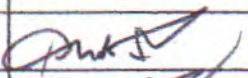
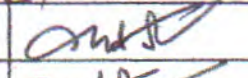
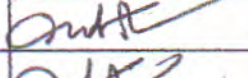
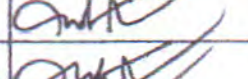
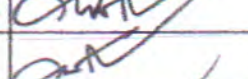
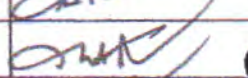
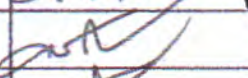
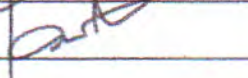

รายการต่ออายุใบอนุญาตและชำระค่าธรรมเนียม

(ด้านหลัง)

วัน/เดือน/ปี ที่ออกใบอนุญาต	วัน/เดือน/ปี ที่สิ้นอายุใบอนุญาต	ใบเสร็จรับเงิน			(ลงชื่อ) เจ้าพนักงานท้องถิ่น
		เล่มที่	เลขที่	วัน/เดือน/ปี	
5 ก.ย. '54	18 มี.ค. '55	36	3	5 ก.ย. '54	
13 ก.ย. 2555	18 มี.ค. '56	59	5	13 ก.ย. 2555	
26 ต.ค. 56	18 มี.ค. 57	29	1	26 ต.ค. 56	
18 มี.ค. 57	18 มี.ค. 58	29	4	18 มี.ค. 57	
11 ก.พ. 2558	18 มี.ค. 59	485	2	11 ก.พ. 2558	
18 มี.ค. 59	18 มี.ค. 60	5	2	18 มี.ค. 59	
8 ส.ค. 59	18 มี.ค. 61	489	2	8 ส.ค. 2559	
15 พ.ค. 60	14 มี.ค. 62	7	1	15 พ.ค. 60	
19 ส.ค. 2562	18 มี.ค. 63	37	3	19 ส.ค. 2562	



ใบอนุญาตให้ตั้งตลาดเอกราช

เล่มที่ ๑ เลขที่ ๑ / ๒๕๖๑

อนุญาตให้

บุคคลธรรมดา

นิติบุคคล

ชื่อ นาง อัญญา ศรีคันสนีย์

เลขหมายบัตรประจำตัวประชาชนเลขที่

๑๑๔-๑๑๔/๑-๒๒๒๒

แขวง/ตำบล วารินชำราบ

๑. ใช้สถานที่เป็นตลาดเอกราช ตามความในมาตรา ๓๔ แห่งพระราชบัญญัติการสาธารณสุข พุทธศักราช ๒๕๓๕

ค่าธรรมเนียม ๒,๐๐๐ บาท

โดยใช้ชื่อสถานที่ประกอบการ

พื้นที่ประกอบการ

ตั้งอยู่เลขที่

แขวง/อำเภอ เมืองอุบลราชธานี

๒. ผู้ได้รับใบอนุญาตต้องปฏิบัติตามเงื่อนไขโดยเฉพาะ ดังต่อไปนี้

๒.๑ ต้องปฏิบัติตามเทศบัญญัติเทศบาลนครอุบลราชธานี และปฏิบัติการอื่นใดเกี่ยวกับสุขลักษณะตามคำแนะนำของเจ้าพนักงานสาธารณสุข/คำสั่งของเจ้าพนักงานท้องถิ่น

๒.๒ ต้องอายุหลังวันสิ้นอายุใบอนุญาต ปรับร้อยละ ๒๐ ของค่าธรรมเนียม

๒.๓ ต้องอายุใบอนุญาตได้ก่อนวันสิ้นอายุ ๓๐ วัน

๒.๔ แจ้งเลิกกิจการก่อนวันสิ้นอายุใบอนุญาต

ใบอนุญาตฉบับนี้ให้ใช้ได้จนถึงวันที่ ๕ เดือน พฤศจิกายน พ.ศ. ๒๕๖๒

ออกให้ ณ วันที่ ๕ เดือน พฤศจิกายน พ.ศ. ๒๕๖๑

(ลายมือชื่อ)

นักวิชาการศึกษา



รายการต่ออายุใบอนุญาตและชำระค่าธรรมเนียม

(ด้านหลัง)

วัน/เดือน/ปี ที่ออกใบอนุญาต	วัน/เดือน/ปี ที่สิ้นอายุใบอนุญาต	ใบเสร็จรับเงิน			(ลงชื่อ) เจ้าพนักงานท้องถิ่น
		เล่มที่	เลขที่	วัน/เดือน/ปี	
9 ต.ค. 2562	1 พ.ย 63	68	1	9 ต.ค. 2562	

รับแล้ว.....
วันที่.....