



ประกาศเทศบาลนครอุบลราชธานี

เรื่อง การขายพัสดุดูครุภัณฑ์ที่ชำรุดและเสื่อมสภาพ

ด้วยเทศบาลนครอุบลราชธานี มีความประสงค์จะทำการขายทอดตลาด พักดูครุภัณฑ์ที่ชำรุดและเสื่อมสภาพโดยวิธีการประมูลราคา จำนวน ๒๓๖ รายการตามรายละเอียดที่แนบมาโดยมีเงื่อนไขในการขายดังนี้

๑. กำหนดการ

๑.๑ การขายทอดตลาด จะขายโดยวิธีการประมูลด้วยปากเปล่า “วาจา” เป็นเงินบาทเท่านั้น(ประมูลรวม)

๑.๒ ผู้ประมูลผู้ราคาในการขายทอดตลาด ต้องลงทะเบียนเพื่อเข้าร่วมการประมูลสำหรับผู้ไม่ได้ลงทะเบียนไม่มีสิทธิเข้าทำการประมูล กำหนดการประมูลราคา ณ อาคารสาธารณสุข เทศบาลนครอุบลราชธานี ห้องประชุมชั้น ๔ ในวันที่ - 5 ก.พ. 2563 ตั้งแต่เวลา ๐๙.๓๐ ถึงเวลา ๑๐.๐๐ น. หากพ้นระยะเวลาดังกล่าว จะไม่มีสิทธิเข้าร่วมการประมูล เริ่มประมูลราคาตั้งแต่เวลา ๑๐.๐๐ น. หรือสอบถามทางโทรศัพท์หมายเลข ๐๔๕-๒๔๖๐๖๐ ต่อ ๑๑๗ (ดูครุภัณฑ์จำหน่ายวันที่ - 4 ก.พ. 2563 เวลา ๑๐.๐๐ น.)

๒. เอกสารหลักฐานที่ใช้ในการประมูลราคา ดังต่อไปนี้

๒.๑ สำเนาบัตรประจำตัวประชาชน, สำเนาทะเบียนบ้าน

๒.๒ หนังสือมอบอำนาจ (กรณีมอบอำนาจ)

๓. เงื่อนไขการขายทอดตลาด

๓.๑ เทศบาลนครอุบลราชธานี จะดำเนินการขายทอดตลาดพัสดุดูครุภัณฑ์ที่ชำรุด โดยวิธีการประมูลด้วยวาจา

๓.๒ ผู้สนใจเข้าร่วมประมูลราคาขายทอดตลาด จะต้องเตรียมเอกสารดังต่อไปนี้ ยื่นต่อคณะกรรมการดำเนินการจำหน่ายพัสดุของเทศบาลนครอุบลราชธานี

๓.๓.๑ กรณีเป็นบุคคลธรรมดา ให้ใช้สำเนาบัตรประจำตัวประชาชนพร้อมรับรองสำเนาถูกต้อง แนบลงทะเบียน

๓.๓.๒ กรณีผู้เสนอราคาเป็นนิติบุคคล ให้นำสำเนาบัตรประจำตัวประชาชนและสำเนาทะเบียนบ้าน หนังสือรับรองบริษัท หนังสือจดทะเบียนห้างหุ้นส่วน รับรองสำเนาถูกต้อง

๓.๓.๓ กรณีมอบอำนาจให้บุคคลอื่นทำการแทนต้องมีหนังสือมอบอำนาจติดอากรแสตมป์ที่กฎหมายกำหนด พร้อมแนบเอกสารสำเนาบัตรประชาชน ผู้มอบอำนาจและผู้รับมอบอำนาจ

๓.๓ ผู้สนใจเข้าร่วมประมูลขายทอดตลาด ต้องวางหลักประกันการเข้าประมูลเป็นเงินสด ๑๐,๐๐๐.-บาท (หนึ่งหมื่นบาท) เพื่อเป็นหลักประกันการเข้าผู้ราคา

๓.๔ คณะกรรมการขายทอดตลาด จะแจ้งราคาประเมินขั้นต่ำให้กับผู้เข้าร่วมการประมูลทราบราคา ก่อนเริ่มการประมูล โดยราคาให้เท่ากับหรือสูงกว่าราคาประมูลขั้นต่ำ แต่จะเสนอราคาต่ำกว่าราคาประเมินไม่ได้ สำหรับผู้เสนอราคาลำดับถัดไปจะต้องเสนอราคาสูงกว่าราคาของผู้ยื่นเสนอไว้ไม่ต่ำกว่าครึ่งละ ๑๐๐.-บาทหรือมากกว่า

๓.๕ ในระหว่างดำเนินการขายทอดตลาด หากไม่มีผู้เสนอราคาที่สูงกว่าอีกแล้ว คณะกรรมการจะทำการประมูลขายทอดตลาดโดยวิธีการนับ ๑ ถึง ๓ ให้ถือว่าผู้ได้เสนอราคาไว้สูงสุดคนสุดท้าย เป็นผู้ประมูลได้แต่ในกรณีที่ยังนับไม่ถึง ๓ ผู้ประมูลรายอื่นมีสิทธิเสนอราคาที่สูงกว่าได้

๓.๖ การชำระเงิน ผู้ประมูลราคาได้จะต้องวางเงินมัดจำทันทีเป็นเงินไม่น้อยกว่า ๕๐% ของราคาที่จะประมูลได้ในวันขายทอดตลาด และจะต้องชำระเงินตามราคาที่เสนอทั้งหมดภายในสามวัน ทำการ นับแต่วันขายทอดตลาดหรือจะชำระทั้งหมดในวันนี้ก็ได้ โดยจะต้องชำระเป็นเงินสดเท่านั้นหากไม่ชำระให้ครบถ้วนภายในกำหนดเวลาดังกล่าวจะถือว่าสละสิทธิ์ เทศบาลนครอุบลราชธานีจะรับเงินที่วางไว้พร้อมทั้งหลักประกันข้อ ๓.๓ แล้วขายทอดตลาดใหม่ต่อไป และถ้าปรากฏว่าการขายทอดตลาดครั้งใหม่ได้เงินขายทอดตลาด ซึ่งเมื่อรวมกับเงินที่รับไว้ไม่คุ้มกับราคาที่ขายทอดตลาดเดิม ผู้ชนะการเสนอราคาสูงสุดคนเดิมต้องรับผิดชอบในส่วนราคาที่เขาได้อยู่ พร้อมทั้งค่าใช้จ่ายที่เพิ่มขึ้นโดยไม่มีเงื่อนไขใดๆ

๓.๗ หลักประกันของผู้ประมูลที่ชนะการประมูล จะถือเป็นส่วนหนึ่งของการชำระค่าขายสินทรัพย์ทอดตลาด บวกกับการชำระเงินสด ข้อ ๓.๓ เป็นมูลค่าที่จะต้องชำระให้เสร็จสิ้นหลังจากการพิจารณาให้เป็นผู้ชนะการเสนอราคาสูงสุด

๓.๘ คณะกรรมการขายทอดตลาด จะดำเนินการคืนหลักประกันให้กับผู้ที่ประมูลไม่ได้ ทันทีหลังการประมูลเสร็จเรียบร้อยแล้ว

๓.๙ การขายทอดตลาดครั้งนี้ เทศบาลนครอุบลราชธานี จะขายทอดตลาดพัสดุทั้งหมดโดยพิจารณาจากราคา เหมารวมทุกรายการตามบัญชีแนบท้ายประกาศนี้ ทั้งนี้ผู้เสนอราคาด้วยวาจาต้องเสนอราคาเป็นเงินบาท

๓.๑๐ ผู้ที่ชนะการเสนอราคาจะต้องเป็นผู้เสนอราคาเหมารวมสูงสุด ซึ่งราคาดังกล่าวจะต้องไม่ต่ำกว่าราคาที่เทศบาลนครอุบลราชธานีกำหนดไว้

๓.๑๑ เทศบาลนครอุบลราชธานี ทรงซึ่งสิทธิจะไม่พิจารณาราคาสูงสุด หรือราคาหนึ่งราคาใดหรือราคาที่เสนอทั้งหมดก็ได้ หรือยกเลิกการเสนอราคาเลยก็ได้สุดแต่พิจารณา หากปรากฏว่าผู้เสนอราคาใดหรือทั้งหมดก็ได้ หรือยกเลิกการเสนอราคาเลยก็ได้สุดแต่จะพิจารณา หากปรากฏว่าผู้เสนอราคาสมยอมในการเสนอราคา ทั้งนี้เพื่อประโยชน์ของทางราชการเป็นสำคัญและให้ถือว่าการตัดสินใจของเทศบาลนครอุบลราชธานีเป็นเด็ดขาด ผู้เสนอราคาจะเรียกร้องค่าเสียหายใด ๆ มิได้

๓.๑๒ ผู้ที่ชนะการประมูลจะต้องขนย้ายพัสดุที่เสนอราคาได้ทั้งหมดพร้อมลบลตราสัญลักษณ์ตัวรถ หรือตัวเลขอื่นใดอันเกี่ยวข้องกับเทศบาลนครอุบลราชธานี ออกจากบริเวณที่พัสดุนั้นตั้งอยู่ให้เสร็จภายใน ๑๕ วันทำการ นับตั้งแต่วันที่ชำระเงินครบถ้วน หากล่วงเลยกำหนดเวลาดังกล่าว เทศบาลนครอุบลราชธานีจะไม่รับผิดชอบในความเสียหายที่เกิดขึ้น การเคลื่อนย้ายพัสดุนั้นออกจากเทศบาลนครอุบลราชธานี ผู้ที่ชนะการประมูลจะต้องระมัดระวังมิให้เกิดความเสียหายแก่ทรัพย์สิน ของทางราชการ หากมีความเสียหายเกิดขึ้นผู้ที่ชนะการประมูลจะต้องรับผิดชอบในความเสียหาย นั้น

๓.๑๓ ราคาสินทรัพย์ที่เทศบาลนครอุบลราชธานี นำมาขายตามสภาพที่ปรากฏ ณ วันประมูล และวันนัดหมายดูสภาพสินทรัพย์ โดยขายพร้อมอุปกรณ์ประกอบตามสภาพที่เห็น ผู้เสนอราคาไม่อาจเรียกร้องหรือร้องขอให้เทศบาลนครอุบลราชธานีดำเนินการอย่างใดอย่างหนึ่ง เพื่อปรับปรุงเปลี่ยนแปลงต่อเติมหรือแก้ไขให้ทรัพย์สินที่ประมูลมีสภาพดีขึ้น

๓.๑๔ ผู้ชนะการประมูล จะต้องเป็นผู้ชำระค่าธรรมเนียมต่าง ๆ ในการจดทะเบียนค่าภาษี ค่าขนย้ายต่าง ๆ และค่าใช้จ่ายอื่น ด้วยตนเองทั้งสิ้น

๓.๑๕ ห้ามมิให้คณะกรรมการผู้ดำเนินการขายทอดตลาด พนักงานเทศบาล ลูกจ้าง และผู้ขายเข้าเสนอราคา หรือใช้ให้ผู้อื่นหนึ่งผู้ใดเข้าเสนอราคาในการขายทอดตลาดโดยวิธีทอดตลาดซึ่งตนเป็นผู้อำนวยความสะดวกเอง

๓.๑๖ เทศบาลนครอุบลราชธานี จะประกาศผู้ชนะการประมูลขายทอดตลาด ณ สถานที่จัดการขายทอดตลาด โดยถือว่าผู้ประมูล ได้ยอมรับและปฏิบัติตามเงื่อนไขที่ทางราชการกำหนด ทั้งนี้ขอสงวนสิทธิ์จะยกเลิกผลการประมูลขายทอดตลาด แม้จะได้ประกาศไปแล้วก็ตาม โดยไม่จำเป็นต้องแจ้งให้ผู้ชนะทราบหากมีเหตุที่เชื่อได้ว่า โดยถือว่าการประมูลขายทอดตลาดนั้น ได้กระทำโดยไม่สุจริต เช่น การลงทะเบียนด้วยเสนอราคาอันเป็นเท็จ หรือใช้ชื่อบุคคลธรรมดาหรือนิติบุคคลอื่นมาเสนอราคาแทนหรือเป็นผู้มีผลประโยชน์ร่วมกันกับผู้เสนอราคารายอื่น เป็นต้น เพื่อประโยชน์ของทางราชการเป็นสำคัญและให้ถือว่าการตัดสินของเทศบาลนครอุบลราชธานีเป็นเด็ดขาด ผู้เสนอราคาจะเรียกร้องค่าเสียหายใด ๆ มิได้ทั้งสิ้น

หมายเหตุ การจำหน่ายครุภัณฑ์ดำเนินการตามระเบียบกระทรวงการคลังว่าด้วยการจัดซื้อจัดจ้างและการบริหารพัสดุภาครัฐ พ.ศ.๒๕๖๐ และอาศัยประมวลกฎหมายแพ่งและพาณิชย์มาตรา ๕๐๙ ถึงมาตรา ๕๑๗

ประกาศ ณ วันที่ ๒๗ ธันวาคม พ.ศ. ๒๕๖๒

(นางสาวสมปรารถนา วิกัยเจิดเจริญ)
นายกเทศมนตรีนครอุบลราชธานี

ครุภัณฑ์ชำรุด ปีงบประมาณ ๒๕๖๒

ลำดับที่	รายการ	จำนวน	ราคาได้มา	วันที่ได้มา	รหัส	หน่วยงาน
1	รถขยะอัดท้าย(81-7703)	1	1,800,000.00	21-ส.ค.-38	001-38-0029	สาขา
2	รถขยะอัดท้าย(81-7704)	1	1,800,000.00	20-ธ.ค.-36	011-37-0017	สาขา
3	รถขยะแบบคอนเทนเนอร์(81-7705)	1	1,480,000.00	2-ก.ค.-41	011-41-0030	สาขา
4	รถเก็บขยะ (81-7706)	1	640,000.00	21-ส.ค.-38	011-38-0028	สาขา
5	รถบรรทุกขยะ(81-7707)	1	1,280,000.00	21-ส.ค.-38	011-38-0026	สาขา
6	รถขนกิ่งไม้(81-7717)	1	1,280,000.00	21-ส.ค.-38	011-38-0025	สาขา
7	รถขยะอัดท้าย(81-7545)	1	1,797,000.00	1-ก.พ.-45	011-45-0035	สาขา
8	รถสุขาเคลื่อนที่(82-3231)	1	1,999,000.00	10-เม.ย.-50	284-50-0002	สาขา
9	รถขยะแบบคอนเทนเนอร์(ผ-7439)	1	1,350,000.00	21-ส.ค.-38	011-38-0024	สาขา
10	รถสุขาเคลื่อนที่(ไม่มีที่เข้เขี่ย)	1	280,000.00	17-พ.ค.-42	011-42-0002	สาขา
11	รถจักรยานยนต์(ร 8235)	1	24,000.00	29-ต.ค.-39	024-40-0013	สาขา
12	รถจักรยานยนต์(กล 852)	1	35,500.00	3-ต.ค.-40	024-40-0032	สาขา
13	โต๊ะพร้อมเก้าอี้ประถม	100	580/ตัว	12-พ.ย.-52	32-516-52-2151-2250	ท.2
14	โต๊ะนักเรียน	100	600/ตัว	30-ก.ค.-39	517-39-0743-0842	ท.2
15	โต๊ะนักเรียน	80	700/ตัว	29-พ.ค.-43	517-43-0931-1010	ท.2
16	จอร์รับภาพชนิดมอเตอร์ไฟฟ้า	1	9900	27-ก.ค.-55	444-55-0024	ท.2
17	พัดลมเพดาน 48 นิ้ว	1	470	29-มี.ค.-31	432-31-0119	ท.2
18	พัดลม	1	1500	6-มี.ค.-44	432-44-0212	ท.2
19	พัดลมโคจร(24)	1	1400	28-มี.ย.-49	432-49-0332	ท.2
20	พัดลมโคจร(24)	1	1400	28-มี.ย.-49	432-49-0333	ท.2
21	พัดลมโคจร(24)	1	1400	28-มี.ย.-49	432-49-0334	ท.2
22	พัดลมโคจร(24)	1	1400	28-มี.ย.-49	432-49-0335	ท.2
23	พัดลมโคจร(24)	1	1400	28-มี.ย.-49	432-49-0336	ท.2
24	พัดลมโคจร(24)	1	1400	28-มี.ย.-49	432-49-0337	ท.2
25	พัดลมโคจร(24)	1	1400	28-มี.ย.-49	432-49-0338	ท.2
26	พัดลมโคจร(24)	1	1400	28-มี.ย.-49	432-49-0339	ท.2
27	พัดลมโคจร(24)	1	1400	28-มี.ย.-49	432-49-0340	ท.2
28	พัดลมโคจร(24)	1	1400	28-มี.ย.-49	432-49-0341	ท.2
29	พัดลมโคจร(24)	1	1400	28-มี.ย.-49	432-49-0342	ท.2
30	พัดลมโคจร(24)	1	1400	28-มี.ย.-49	432-49-0343	ท.2
31	พัดลมโคจร(24)	1	1400	28-มี.ย.-49	432-49-0344	ท.2
32	พัดลมโคจร(24)	1	1400	28-มี.ย.-49	432-49-0345	ท.2
33	พัดลมโคจร(24)	1	1400	28-มี.ย.-49	432-49-0346	ท.2
34	พัดลมโคจร(24)	1	1400	28-มี.ย.-49	432-49-0347	ท.2
35	พัดลมโคจร(24)	1	1400	28-มี.ย.-49	432-49-0348	ท.2
36	พัดลมโคจร(24)	1	1400	28-มี.ย.-49	432-49-0349	ท.2
37	พัดลมโคจร(24)	1	1400	28-มี.ย.-49	432-49-0350	ท.2
38	พัดลมโคจร(24)	1	1400	28-มี.ย.-49	432-49-0351	ท.2
39	พัดลมโคจร(24)	1	1400	28-มี.ย.-49	432-49-0352	ท.2
40	พัดลมโคจร(24)	1	1400	28-มี.ย.-49	432-49-0353	ท.2
41	พัดลมโคจร(24)	1	1400	28-มี.ย.-49	432-49-0354	ท.2
42	พัดลมโคจร(24)	1	1400	28-มี.ย.-49	432-49-0355	ท.2
43	พัดลม 16 นิ้ว	1	2100	13-ก.ค.-55	32-482-55-0490	ท.2
44	เครื่องถ่ายเอกสาร	1	97000	25-มี.ค.-46	417-46-0013	ท.2
45	โทรทัศน์สี 25 นิ้ว	1	13900	2-มี.ย.-40	456-46-0051	ท.2
46	โทรทัศน์สี 25 นิ้ว	1	13900	2-มี.ย.-40	456-46-0052	ท.2
47	โทรทัศน์ 48 นิ้ว	1	17900	2-มี.ย.-42	456-48-0079	ท.2
48	โทรทัศน์ 48 นิ้ว	1	17900	2-มี.ย.-42	456-48-0080	ท.2
49	โทรทัศน์ 48 นิ้ว	1	17900	2-มี.ย.-42	456-48-0081	ท.2
50	โทรทัศน์ 48 นิ้ว	1	17900	2-มี.ย.-42	456-48-0082	ท.2
51	โทรทัศน์ 48 นิ้ว	1	17900	2-มี.ย.-42	456-48-0083	ท.2
52	โทรทัศน์ 48 นิ้ว	1	17900	2-มี.ย.-42	456-48-0084	ท.2

53	โทรทัศน์ 48 นิ้ว	1	17900	2-มิ.ย.-42	456-48-0085	ท.2
54	โทรทัศน์ 48 นิ้ว	1	17900	2-มิ.ย.-42	456-48-0086	ท.2
55	โทรทัศน์สี	1	13,900.00	22-เม.ย.-48	456-48-0056	สาขา
56	โต๊ะคอมพิวเตอร์(40)	40	1500/ตัว	28-ก.ย.-53	32-401-53-7767-7806	ท.2
57	โต๊ะวางเครื่องพิมพ์	1	2,000.00	28-มิ.ย.-49	400-49-0138	สาขา
58	เก้าอี้โครเมียม	39	650/ตัว	30-ก.ย.-53	34-401-53-7826-7859	ท.4
59	เก้าอี้โครเมียม	14	650/ตัว	29-มิ.ย.-49	401-49-4802-4815	สาขา
60	เก้าอี้พลาสติก	10	150/ตัว	29-มิ.ย.-49	401-49-4702-4711	สาขา
61	เก้าอี้พลาสติก	1	200.00	8-ต.ค.-49	401-48-3911	สาขา
62	เก้าอี้พลาสติก	1	200.00	8-ต.ค.-49	401-49-2359	สาขา
63	เก้าอี้พลาสติก	1	200.00	8-ต.ค.-49	401-49-2335	สาขา
64	เก้าอี้พลาสติก	1	200.00	8-ต.ค.-49	401-49-25309	สาขา
65	เก้าอี้พลาสติก	1	120.00	8-ต.ค.-49	401-46-2378	สาขา
66	เก้าอี้พลาสติก	1	120.00	8-ต.ค.-49	401-46-2362	สาขา
69	เก้าอี้บุนวม	1	2,500.00	30-ก.ย.-56	91-401-56-10654	สวัสดิการ
70	เก้าอี้บุนวม	1	2,500.00	30-ก.ย.-56	91-401-56-10656	สวัสดิการ
71	เก้าอี้ปฏิบัติงาน	1	1,300.00	2-ก.ย.-42	401-42-1429	ช่าง
72	เก้าอี้	1	2,500.00	30-ก.ย.-56	61-401-56-10600	ช่าง
73	เก้าอี้	1	1,200.00	11-มิ.ย.-44	401-44-1536	ช่าง
74	เก้าอี้	1	1,200.00	11-มิ.ย.-44	401-44-1559	ช่าง
67	เครื่องปรับอากาศ	1	59,000.00	21-ต.ค.-39	420-39-0063	สาขา
68	เครื่องปรับอากาศ	1	59,000.00	21-ต.ค.-39	420-39-0064	สาขา
75	เครื่องปรับอากาศ	1	44,000.00	17-ก.ย.-38	420-38-0053	สาขา
76	ตู้เก็บเอกสาร	1	2,300.00	25-เม.ย.-38	406-38-0326	สาขา
77	โต๊ะจำหน่ายสินค้า	42	2500/ตัว	29-มี.ค.-53	400-53-2694-2735	สาขา
78	เครื่องตรวจน้ำตาล	1	3,500.00	30-ก.ย.-53	74-282-53-0003	สาขา
79	เครื่องตรวจน้ำตาล	1	3,500.00	30-ก.ย.-53	74-282-53-0004	สาขา
80	เครื่องตรวจน้ำตาล	1	3,500.00	30-ก.ย.-53	74-282-53-0005	สาขา
81	เครื่องตรวจน้ำตาล	1	3,500.00	30-ก.ย.-53	74-282-53-0006	สาขา
82	เครื่องวัดความดันโลหิต	1	1,200.00	8-ส.ค.-48	273-48-0028	สาขา
83	เครื่องวัดความดันโลหิต	1	1,200.00	8-ส.ค.-48	273-48-0029	สาขา
84	อ่างล้างมือแพทย์	1	13,000.00	21-ต.ค.-53	74-722-53-0007	สาขา
85	เครื่องวัดส่วนสูง+น้ำหนัก	1	9,350.00	24-ก.ค.-50	74-289-50-0038	สาขา
86	รถเข็นสองล้อ	1	4,000.00	17-ก.ค.-44	055-44-0253	สาขา
87	รถเข็นสองล้อ	1	4,500.00	20-ส.ค.-46	009-46-0292	สาขา
88	รถเข็นสองล้อ	1	4,500.00	20-ส.ค.-46	009-46-0294	สาขา
89	รถเข็นสองล้อ	1	4,500.00	20-ส.ค.-46	099-46-0296	สาขา
90	รถเข็นสองล้อ	1	6,225.00	29-ก.ย.-49	005-49-0402	สาขา
91	รถเข็นสองล้อ	1	6,225.00	29-ก.ย.-49	005-49-0406	สาขา
92	รถเข็นแป๊ปซี่	1	1,500.00	24-ก.ย.-53	72-285-52-0438	สาขา
93	รถเข็นแป๊ปซี่	1	1,500.00	24-ก.ย.-53	72-285-52-0439	สาขา
94	รถเข็นแป๊ปซี่	1	1,500.00	24-ก.ย.-53	72-285-52-0440	สาขา
95	รถเข็นแป๊ปซี่	1	1,500.00	24-ก.ย.-53	72-285-52-0441	สาขา
96	รถเข็นแป๊ปซี่	1	1,500.00	24-ก.ย.-53	72-285-52-0442	สาขา
97	รถเข็นแป๊ปซี่	1	1,500.00	24-ก.ย.-53	72-285-52-0443	สาขา
98	รถเข็นสองล้อแบบลากจูง	1	5,500.00	30-พ.ย.-53	72-285-45-0456	สาขา
99	รถเข็นสองล้อแบบลากจูง	1	5,500.00	30-พ.ย.-53	72-285-45-0457	สาขา
100	รถเข็นสองล้อแบบลากจูง	1	5,500.00	30-พ.ย.-53	72-285-45-0458	สาขา
101	รถเข็นสองล้อแบบลากจูง	1	5,500.00	30-พ.ย.-53	72-285-45-0460	สาขา
102	รถเข็นสองล้อแบบลากจูง	1	5,500.00	30-พ.ย.-53	72-285-45-0461	สาขา
103	รถเข็นสองล้อแบบลากจูง	1	5,500.00	30-พ.ย.-53	72-285-45-0462	สาขา
104	รถเข็นสองล้อแบบลากจูง	1	5,500.00	30-พ.ย.-53	72-285-45-0463	สาขา
105	รถเข็นสองล้อแบบลากจูง	1	5,500.00	30-พ.ย.-53	72-285-45-0464	สาขา
106	รถเข็นสองล้อแบบลากจูง	1	5,500.00	30-พ.ย.-53	72-285-45-0465	สาขา
107	รถเข็นสองล้อแบบลากจูง	1	5,500.00	30-พ.ย.-53	72-285-45-0466	สาขา

218	เครื่องสำรองไฟ	1	3,100.00	30-พ.ค.-59	499-49-0423-74	สาขา
219	เครื่องปริ้นเตอร์	1	4,300.00	30-พ.ค.-59	492-59-0204-74	สาขา
220	เครื่องพิมพ์เลเซอร์	1	18,000.00	4-ก.ค.-49	416-49-0319	ศึกษา
221	เครื่องพิมพ์เลเซอร์	1	18,000.00	18-ม.ค.-48	416-48-0238	ศึกษา
222	เครื่องพิมพ์เลเซอร์	1	13,000.00	27-ก.ย.-56	34-492-56-0157	ท.4
223	เครื่องพิมพ์เลเซอร์	1	13,000.00	27-ก.ย.-56	34-492-56-0159	ท.4
224	เครื่องพิมพ์เลเซอร์	1	4,300.00	27-ก.ย.-56	34-492-56-0161	ท.4
225	เครื่องพิมพ์เลเซอร์	1	4,300.00	27-ก.ย.-56	34-492-56-0162	ท.4
226	เครื่องพิมพ์เลเซอร์	1	4,300.00	27-ก.ย.-56	34-492-56-0163	ท.4
227	เครื่องพิมพ์เลเซอร์	1	18,000.00	6-มิ.ย.-49	416-49-0318	สวัสดิการ
228	เครื่องปริ้นเตอร์	1	18,000.00	24-ก.พ.-46	416-46-0181	สวัสดิการ
229	เครื่องปริ้นเตอร์	1	13,000.00	30-ก.ย.-56	91-492-56-0168	สวัสดิการ
230	เครื่องปริ้นเตอร์	1	12,000.00	30-ก.ย.-56	69-492-56-0153	ช่าง
231	เครื่องปริ้นเตอร์	1	12,000.00	30-ก.ย.-56	69-492-56-0154	ช่าง
232	เครื่องปริ้นเตอร์	1	12,000.00	30-ก.ย.-56	69-492-56-0155	ช่าง
233	เครื่องพอร์ดเตอร์	1	566,565.00	21-ต.ค.-51	62-486-52-0003	ช่าง
234	ล้อวัดระยะทาง	1	6,000.00	18-มิ.ย.-45	077-45-0001	ช่าง
235	กล่องสำรวจ	1	278,200.00	19-ก.ค.-52	64-079-50-0002	ช่าง
236	เครื่องซักผ้า	1	18,000.00	26-มิ.ย.-49	707-49-0004	ช่าง



รถบรรทุกขยะมูลฝอย ทะเบียน ๘๑-๗๗๐๓



รถบรรทุกขยะมูลฝอย ทะเบียน ๘๑-๗๗๐๔



รถบรรทุกขยะมูลฝอย ทะเบียน ๘๑-๗๗๐๕



รถบรรทุกขยะมูลฝอย ทะเบียน ๘๑-๗๗๐๖



รถบรรทุกขยะมูลฝอย ทะเบียน 81-2707

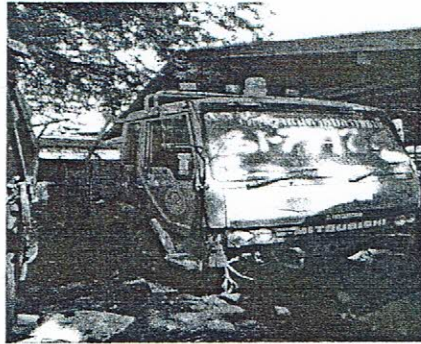

รถบรรทุกขยะมูลฝอย ทะเบียน 81-2707



รถบรรทุกขยะมูลฝอย ทะเบียน 81-2707



รถสุขาเคลื่อนที่ ทะเบียน 82-3231



รถบรรทุกขยะ ทะเบียน ผ-๗๔๓๘



รถสุขาเคลื่อนที่(ไม่มีทะเบียน)



รถจักรยานยนต์ ร-๘๒๓๕ , กล -๘๕๒

