



ที่ อบ ๕๒๐๐๖/๕๒๓๒

สำนักงานเทศบาลนครอุบลราชธานี  
ถนนศรีณรงค์ อบ. ๓๔๐๐๐

๒๗ พฤษภาคม ๒๕๖๔

เรื่อง ส่งรายงานสรุปผลการทำงานของระบบบำบัดน้ำเสีย (แบบ ทส.๒)

เรียน ผู้อำนวยการสำนักงานทรัพยากรธรรมชาติและสิ่งแวดล้อมจังหวัดอุบลราชธานี

อ้างถึง หนังสือ ที่ อบ ๐๐๑๓.๒/ว ๓๓๘๔ ลงวันที่ ๒๘ พฤศจิกายน ๒๕๕๕

สิ่งที่ส่งมาด้วย รายงานสรุปผลการทำงานของระบบบำบัดน้ำเสีย (แบบ ทส.๒) จำนวน ๕ ชุด

ตามหนังสือที่อ้างถึง สำนักงานทรัพยากรธรรมชาติและสิ่งแวดล้อมจังหวัดอุบลราชธานี ขอความร่วมมือประชาสัมพันธ์การดำเนินการตามกฎหมายกระทรวงซึ่งออกตามความในมาตรา๘๐แห่งพระราชบัญญัติส่งเสริมและรักษาคุณภาพสิ่งแวดล้อมแห่งชาติ พ.ศ.๒๕๓๕ โดยให้เจ้าพนักงานท้องถิ่นตรวจสอบและรวบรวมรายงาน (แบบ ทส.๒) ส่งให้เจ้าพนักงานควบคุมมลพิษ (ทสจ.) ทุกเดือน นั้น

บัดนี้ เทศบาลนครอุบลราชธานี ได้ดำเนินการแล้วโดยได้รวบรวมรายงาน (แบบ ทส.๒) ประจำเดือน เมษายน ๒๕๖๔ ตามสิ่งที่ส่งมาด้วย

จึงเรียนมาเพื่อโปรดทราบ.

อบ ๕๒๐๐๖/๕๒๓๒ ลว. ๒๗ พ.ค. ๕๕  
 ง. นอ. ผู้ปกครองทรัพยากรธรรมชาติ  
 11๐๖ กิ่ง 11๐๖ กิ่ง  
 11๐๖ กิ่ง 11๐๖ กิ่ง  
 11๐๖ กิ่ง 11๐๖ กิ่ง  
 วันที่ 28 เดือน พ.ค. พ.ศ. ๕๕  
 ลงชื่อ) ผู้รับ  
 (.....)

ขอแสดงความนับถือ

(นายอัมพล ทองฟู)

ปลัดเทศบาล ปฏิบัติหน้าที่  
นายกเทศมนตรีนครอุบลราชธานี

ฝ่ายช่างสุขาภิบาล

สำนักช่าง

โทร ๐-๔๕๒๔-๖๐๖๐ ต่อ ๑๓๕

โทรสาร ๐-๔๕๒๔-๐๘๑๕

<http://www.cityub.go.th>

.....  
 .....  
 .....  
 .....  
 .....  
 25 พ.ค. ๕๕  
 .....  
 .....  
 25 พ.ค. ๕๕



# องค์การจัดการน้ำเสีย

WASTEWATER MANAGEMENT AUTHORITY

MINISTRY OF INTERIOR, THAILAND

เลขที่ 147  
วันที่ 18 พ.ค. 2564

อนันต์  
18/05/64  
ที่ สจส.อบ. ๑๕๕ / ๒๕๖๔  
๗ ๓๖/๒๕๖๔

18 พ.ค. 2564  
๑๗ พฤษภาคม ๒๕๖๔

เลขที่รับ ๓๖๒๖  
วันที่ ๑๗/๕/๒๕๖๔  
เวลา.....

สำนักช่าง  
เลขรับที่ 1419  
วันที่ 18 พ.ค. 2564  
เวลา.....

เรื่อง ขอส่งแบบรายงาน (ทส. ๑) และ (ทส. ๒) ประจำเดือน เมษายน ๒๕๖๔

เรียน นายกเทศมนตรีเทศบาลนครอุบลราชธานี

อ้างถึง ข้อตกลงการบริหารจัดการระบบบำบัดน้ำเสียรวมเทศบาลนครอุบลราชธานีเลขที่ ๐๑/๒๕๕๘  
ลงวันที่ ๒๗ กรกฎาคม ๒๕๕๘

- สิ่งที่ส่งมาด้วย ๑.แบบบันทึกรายละเอียดของสถิติและข้อมูลแสดงผลการทำงานของระบบบำบัดน้ำเสียของแหล่งกำเนิดมลพิษ (แบบ ทส. ๑) เดือน เมษายน ๒๕๖๔
- ๒.รายงานสรุปผลการทำงานของระบบบำบัดน้ำเสีย (แบบ ทส. ๒) เดือน เมษายน ๒๕๖๔

ตามหนังสือที่อ้างถึง องค์การจัดการน้ำเสีย ได้จัดทำข้อตกลงร่วมมือระหว่างองค์การจัดการน้ำเสียกับเทศบาลนครอุบลราชธานี โดยมีเจตนารมณ์ร่วมกันที่จะพัฒนานวัตกรรมความร่วมมือไปสู่ข้อตกลงการให้บริการบริหารจัดการระบบบำบัดน้ำเสียรวมเทศบาลนครอุบลราชธานี ในรูปแบบเทศบาลมอบสิทธิครอบครองระบบบำบัดน้ำเสียให้กับ องค์การจัดการน้ำเสีย ตามโครงการบริหารบริหารจัดการระบบบำบัดน้ำเสียองค์กรปกครองส่วนท้องถิ่นเขตภูมิภาคที่มีเศรษฐกิจดีอย่างเต็มรูปแบบในระยะยาวในระยะเวลา ๑๕ ปี นั้น

ในการนี้ สำนักงานจัดการน้ำเสีย สาขาอุบลราชธานี องค์การจัดการน้ำเสีย กระทรวงมหาดไทย ขอส่งแบบบันทึกรายละเอียดของสถิติ และข้อมูลแสดงผลการทำงานของระบบบำบัดน้ำเสียของแหล่งกำเนิดมลพิษ (ตามแบบ ทส. ๑) และรายงานสรุปผลการทำงานของระบบบำบัดน้ำเสีย (ตามแบบ ทส. ๒) เพื่อรายงานผลการดำเนินงานบริหารจัดการและบำรุงรักษาระบบบำบัดน้ำเสียเทศบาลนครอุบลราชธานี ประจำเดือน เมษายน ๒๕๖๔ ให้เทศบาลนครอุบลราชธานี ได้รับทราบข้อมูลในการเข้าดำเนินงานในพื้นที่ของท่าน อีกทั้งเทศบาลฯ จะได้นำข้อมูลดังกล่าวข้างต้น (ตามสิ่งที่ส่งมาด้วย ๑ - ๒) นำส่งรายงานผลให้กับสำนักงานทรัพยากรธรรมชาติและสิ่งแวดล้อมจังหวัดอุบลราชธานี เพื่อสรุปนำเสนอผู้ว่าราชการจังหวัดอุบลราชธานี เพื่อทราบประจำทุกเดือนต่อไป

จึงเรียนมาเพื่อโปรดพิจารณา และขอขอบคุณมา ณ โอกาสนี้

ขอแสดงความนับถือ

(นายไพรสาร์ เตตะมะ)

รักษาการผู้จัดการสำนักงานจัดการน้ำเสีย สาขาอุบลราชธานี  
องค์การจัดการน้ำเสีย

สายงานปฏิบัติการ  
สำนักงานจัดการน้ำเสีย สาขาอุบลราชธานี  
โทรศัพท์ ๐๖๓-๒๐๓๕๗๗๐

# แบบบันทึกรายละเอียดของสถิติและข้อมูลซึ่งแสดงผลการทำงาน ของระบบบำบัดน้ำเสียของแหล่งกำเนิดมลพิษ

แหล่งกำเนิดมลพิษ ตั้งอยู่เลขที่..... หมู่ที่..... ๘..... ซอย.....  
 ถนน..... บูรพาใน..... แขวง/ตำบล..... ในเมือง..... เขต/อำเภอ..... เมือง..... จังหวัด..... อุบลราชธานี  
 โทรศัพท์..... ๐๔๕-๒๔๖๐๖๐..... โทรสาร..... ๐๔๕-๒๔๖๐๖๐..... มี..... สำนักงานเทศบาลนครอุบลราชธานี  
 เป็นเจ้าของหรือผู้ครอบครองแหล่งกำเนิดมลพิษประกอบกิจการประเภท..... ศูนย์บริหารจัดการจัดการคุณภาพน้ำ  
 เทศบาลนครอุบลราชธานี ใบอนุญาตเลขที่(ถ้ามี)..... ออกให้โดย.....  
 หมดอายุ..... ซึ่งมีแผนผังแสดงการทำงานของระบบบำบัดน้ำเสียดังนี้



ได้เก็บสถิติและข้อมูลซึ่งแสดงผลการทำงานของระบบบำบัดน้ำเสียปรากฏตามตาราง ดังนี้

สถิติและข้อมูลที่เกี่ยวข้องกับการดำเนินงานตามมาตรฐาน

| วันเดือน ปี | ปริมาณการใช้ไฟฟ้าของระบบบำบัดน้ำเสีย (หน่วย) | ปริมาณน้ำใช้ทุกกิจกรรมของแหล่งกำเนิดมลพิษ (ลบ.ม.) | ปริมาณน้ำเสียที่เข้าระบบบำบัดน้ำเสีย (ลบ.ม.) | การระบายน้ำทิ้งจากระบบบำบัดน้ำเสีย (ระบาย/ไม่ระบาย) | ปริมาณสารเคมีหรือสารสกัดชีวภาพที่ใช้ (ชื่อ/ปริมาณ) (ลิตร) หรือ กิโลกรัม) | การทำงานของระบบบำบัดน้ำเสีย     |                              |                                 |                                      |                                   |                             |                                 | ปริมาณตะกอนส่วนเกินที่เกิดขึ้นจาก ระบบบำบัดน้ำเสียที่นำไปกำจัด (ลบ.ม.) | ปัญหาอุปสรรคและแนวทางการแก้ไข | ลายมือชื่อผู้บันทึก |                                      |
|-------------|--|---|--|---|--|---------------------------------|------------------------------|---------------------------------|--------------------------------------|-----------------------------------|-----------------------------|---------------------------------|--|-------------------------------|---------------------|--------------------------------------|
|             |  |   |  |   |  | ระบบบำบัดน้ำเสีย (ปกติ/ผิดปกติ) | เครื่องสูบน้ำ (ปกติ/ผิดปกติ) | เครื่องเติมอากาศ (ปกติ/ผิดปกติ) | เครื่องกวน/ผสมน้ำเสีย (ปกติ/ผิดปกติ) | เครื่องกวน/ผสมสารเคมี (ปกติ/เคมี) | เครื่องสูบลม (ปกติ/ผิดปกติ) | เครื่องเติมอากาศ (ปกติ/ผิดปกติ) |  |                               |                     | เครื่องกวน/ผสมน้ำเสีย (ปกติ/ผิดปกติ) |
| ๑ เม.ย. ๖๓  | ๘๑๔.๐๗                                       | ๑๐,๐๗๑  | ๑๐,๐๗๑                                       | ระบาย   | -  | ปกติ                            | -                            | -                               | -                                    | -                                 | -                           | -                               | -  | -                             | -                   | ศุภณัฐ                               |
| ๒ เม.ย. ๖๓  | ๗๘๕.๗๐                                       | ๙,๗๒๐   | ๙,๗๒๐  | ระบาย   | -  | ปกติ                            | -                            | -                               | -                                    | -                                 | -                           | -                               | -  | -                             | -                   | ศุภณัฐ                               |
| ๓ เม.ย. ๖๓  | ๘๖๑.๓๕                                       | ๑๐,๖๕๖  | ๑๐,๖๕๖                                       | ระบาย   | -  | ปกติ                            | -                            | -                               | -                                    | -                                 | -                           | -                               | -  | -                             | -                   | ศุภณัฐ                               |
| ๔ เม.ย. ๖๓  | ๙๓๕.๓๒                                       | ๑๑,๕๗๑  | ๑๑,๕๗๑                                       | ระบาย   | -  | ปกติ                            | -                            | -                               | -                                    | -                                 | -                           | -                               | -  | -                             | -                   | ศุภณัฐ                               |
| ๕ เม.ย. ๖๓  | ๘๓๔.๙๒                                       | ๑๐,๓๒๙  | ๑๐,๓๒๙                                       | ระบาย   | -  | ปกติ                            | -                            | -                               | -                                    | -                                 | -                           | -                               | -  | -                             | -                   | ศุภณัฐ                               |
| ๖ เม.ย. ๖๓  | ๘๗๑.๗๘                                       | ๑๐,๗๘๕  | ๑๐,๗๘๕                                       | ระบาย   | -  | ปกติ                            | -                            | -                               | -                                    | -                                 | -                           | -                               | -  | -                             | -                   | ศุภณัฐ                               |
| ๗ เม.ย. ๖๓  | ๗๗๖.๘๐                                       | ๙,๖๑๐   | ๙,๖๑๐  | ระบาย   | -  | ปกติ                            | -                            | -                               | -                                    | -                                 | -                           | -                               | -  | -                             | -                   | ศุภณัฐ                               |
| ๘ เม.ย. ๖๓  | ๗๙๕.๓๙                                       | ๙,๒๐๙   | ๙,๒๐๙  | ระบาย   | -  | ปกติ                            | -                            | -                               | -                                    | -                                 | -                           | -                               | -  | -                             | -                   | ศุภณัฐ                               |
| ๙ เม.ย. ๖๓  | ๗๒๘.๓๐                                       | ๙,๐๑๐   | ๙,๐๑๐  | ระบาย   | -  | ปกติ                            | -                            | -                               | -                                    | -                                 | -                           | -                               | -  | -                             | -                   | ศุภณัฐ                               |
| ๑๐ เม.ย. ๖๓ | ๗๓๕.๗๔                                       | ๙,๑๐๒   | ๙,๑๐๒  | ระบาย   | -  | ปกติ                            | -                            | -                               | -                                    | -                                 | -                           | -                               | -  | -                             | -                   | ศุภณัฐ                               |
| ๑๑ เม.ย. ๖๓ | ๗๕๓.๗๙                                       | ๙,๓๒๔   | ๙,๓๒๔  | ระบาย   | -  | ปกติ                            | -                            | -                               | -                                    | -                                 | -                           | -                               | -  | -                             | -                   | ศุภณัฐ                               |
| ๑๒ เม.ย. ๖๓ | ๗๓๒.๐๒                                       | ๙,๐๕๖   | ๙,๐๕๖  | ระบาย   | -  | ปกติ                            | -                            | -                               | -                                    | -                                 | -                           | -                               | -  | -                             | -                   | ศุภณัฐ                               |
| ๑๓ เม.ย. ๖๓ | ๗๓๐.๐๐                                       | ๙,๐๓๑   | ๙,๐๓๑  | ระบาย   | -  | ปกติ                            | -                            | -                               | -                                    | -                                 | -                           | -                               | -  | -                             | -                   | ศุภณัฐ                               |
| ๑๔ เม.ย. ๖๓ | ๗๒๘.๗๙                                       | ๙,๐๑๖   | ๙,๐๑๖  | ระบาย   | -  | ปกติ                            | -                            | -                               | -                                    | -                                 | -                           | -                               | -  | -                             | -                   | ศุภณัฐ                               |
| ๑๕ เม.ย. ๖๓ | ๗๓๓.๘๐                                       | ๙,๐๗๘   | ๙,๐๗๘  | ระบาย   | -  | ปกติ                            | -                            | -                               | -                                    | -                                 | -                           | -                               | -  | -                             | -                   | ศุภณัฐ                               |

สถิติและข้อมูลที่ได้จากแหล่งกำเนิดมลพิษ

| วันเดือนปี  | ปริมาณการใช้ไฟฟ้าของระบบบำบัดน้ำเสีย (หน่วย) | ปริมาณน้ำใช้ทุกกิจกรรมของแหล่งกำเนิดมลพิษ (ลบ.ม.) | ปริมาณน้ำเสียที่เข้าระบบบำบัดน้ำเสีย (ลบ.ม.) | การระบายน้ำทิ้งจากระบบบำบัดน้ำเสีย (ระบาย/ไม่ระบาย) | ปริมาณสารเคมีหรือสารสกัดชีวภาพที่ใช้ (ชื่อ/ปริมาณ) (ลิตร) หรือ กิโลกรัม) | การทำงานของระบบบำบัดน้ำเสีย     |                              |                                 |                                   | ปริมาณตะกอนส่วนเกินที่เกิดขึ้นจากระบบบำบัดน้ำเสียที่นำไปกำจัด (ลบ.ม.) | ปัญหาอุปสรรคและแนวทางการแก้ไข |           |
|-------------|--|---|--|---|--|---------------------------------|------------------------------|---------------------------------|-----------------------------------|---|-------------------------------|-----------|
|             |  |   |  |   |  | ระบบบำบัดน้ำเสีย (ปกติ/ผิดปกติ) | เครื่องสูบน้ำ (ปกติ/ผิดปกติ) | เครื่องเติมอากาศ (ปกติ/ผิดปกติ) | เครื่องกวน/ผสมสารเคมี (ปกติ/เคมี) |   |                               |           |
| ๑๖ เม.ย. ๖๓ | ๙๐๗.๖๗                                       | ๑๑,๒๒๙  | ๑๑,๒๒๙                                       | ระบาย   | -  | ปกติ                            | -                            | -                               | -                                 | -   | -                             | ตุลาคมนี้ |
| ๑๗ เม.ย. ๖๓ | ๘๖๖.๙๘                                       | ๑๐,๑๐๗  | ๑๐,๑๐๗                                       | ระบาย   | -  | ปกติ                            | -                            | -                               | -                                 | -   | -                             | ตุลาคมนี้ |
| ๑๘ เม.ย. ๖๓ | ๗๖๓.๘๗                                       | ๙,๔๕๐   | ๙,๔๕๐  | ระบาย   | -  | ปกติ                            | -                            | -                               | -                                 | -   | -                             | ตุลาคมนี้ |
| ๑๙ เม.ย. ๖๓ | ๘๗๓.๙๖                                       | ๑๐,๘๑๒  | ๑๐,๘๑๒                                       | ระบาย   | -  | ปกติ                            | -                            | -                               | -                                 | -   | -                             | ตุลาคมนี้ |
| ๒๐ เม.ย. ๖๓ | ๗๘๕.๗๐                                       | ๙,๗๒๐   | ๙,๗๒๐  | ระบาย   | -  | ปกติ                            | -                            | -                               | -                                 | -   | -                             | ตุลาคมนี้ |
| ๒๑ เม.ย. ๖๓ | ๗๓๘.๘๕                                       | ๙,๑๔๐   | ๙,๑๔๐  | ระบาย   | -  | ปกติ                            | -                            | -                               | -                                 | -   | -                             | ตุลาคมนี้ |
| ๒๒ เม.ย. ๖๓ | ๘๐๙.๓๐                                       | ๑๐,๐๑๒  | ๑๐,๐๑๒                                       | ระบาย   | -  | ปกติ                            | -                            | -                               | -                                 | -   | -                             | ตุลาคมนี้ |
| ๒๓ เม.ย. ๖๓ | ๗๕๐.๕๕                                       | ๙,๗๘๐   | ๙,๗๘๐  | ระบาย   | -  | ปกติ                            | -                            | -                               | -                                 | -   | -                             | ตุลาคมนี้ |
| ๒๔ เม.ย. ๖๓ | ๗๖๒.๓๓                                       | ๙,๔๓๑   | ๙,๔๓๑  | ระบาย   | -  | ปกติ                            | -                            | -                               | -                                 | -   | -                             | ตุลาคมนี้ |
| ๒๕ เม.ย. ๖๓ | ๗๘๙.๒๕                                       | ๙,๗๖๕   | ๙,๗๖๕  | ระบาย   | -  | ปกติ                            | -                            | -                               | -                                 | -   | -                             | ตุลาคมนี้ |
| ๒๖ เม.ย. ๖๓ | ๙๐๙.๖๑                                       | ๑๑,๒๕๓  | ๑๑,๒๕๓                                       | ระบาย   | -  | ปกติ                            | -                            | -                               | -                                 | -   | -                             | ตุลาคมนี้ |
| ๒๗ เม.ย. ๖๓ | ๑๑๐๙.๑๙                                      | ๑๓,๗๒๒  | ๑๓,๗๒๒                                       | ระบาย   | -  | ปกติ                            | -                            | -                               | -                                 | -   | -                             | ตุลาคมนี้ |
| ๒๘ เม.ย. ๖๓ | ๘๕๘.๙๓                                       | ๑๐,๖๒๖  | ๑๐,๖๒๖                                       | ระบาย   | -  | ปกติ                            | -                            | -                               | -                                 | -   | -                             | ตุลาคมนี้ |
| ๒๙ เม.ย. ๖๓ | ๘๘๐.๕๙                                       | ๑๐,๘๙๔  | ๑๐,๘๙๔                                       | ระบาย   | -  | ปกติ                            | -                            | -                               | -                                 | -   | -                             | ตุลาคมนี้ |
| ๓๐ เม.ย. ๖๓ | ๘๕๐.๕๘                                       | ๑๐,๓๙๙  | ๑๐,๓๙๙                                       | ระบาย   | -  | ปกติ                            | -                            | -                               | -                                 | -   | -                             | ตุลาคมนี้ |

-๔-

หมายเหตุ

๑. ให้กรอกสถิติและข้อมูลเฉพาะในกรณีที่มีสถิติและข้อมูลนั้นๆ ในแต่ละวัน
๒. ในกรณีระบบบำบัดน้ำเสียที่มีการติดตั้งเครื่องตรวจวัดคุณภาพน้ำทิ้งแบบอัตโนมัติ ให้แนบผลการตรวจวัดคุณภาพน้ำทิ้งทุกวันแยกตามพารามิเตอร์ที่ตรวจวัดและทำการสรุปผลเป็นสถิติและข้อมูลรายเดือน

ขอรับรองว่าการบันทึกสถิติและข้อมูลตามตารางข้างต้นถูกต้องทุกประการ

.....เจ้าของหรือผู้ครอบครองแหล่งกำเนิดมลพิษ  
เทศบาลนครอุบลราชธานี

.....ผู้ควบคุมระบบบำบัดน้ำเสีย  
(นายไพโรสาร์ เตตะมะ)

รักษาการผู้จัดการสำนักงานจัดการน้ำเสียสาขาอุบลราชธานี/องค์การจัดการน้ำเสีย  
สามัญวิศวกรสิ่งแวดล้อม

ใบอนุญาตเลขที่ สส. ๒๙๓.....หมดอายุ ๑๘ กรกฎาคม ๒๕๖๘.....  
ออกให้โดย สภาวิศวกร.....

.....ผู้รับจ้างให้บริการบำบัดน้ำเสีย  
(.....)

ใบอนุญาตเลขที่.....หมดอายุ.....  
ออกให้โดย.....

สำนักงานจัดการน้ำเสียสาขาอุบลราชธานี ให้นักวิทยาศาสตร์เก็บตัวอย่างน้ำเสียเข้าระบบบำบัดน้ำเสียจากบ่อกระจายน้ำเข้าระบบบำบัดฯ และน้ำที่ผ่านกระบวนการบำบัดแล้วจากบ่อปรับสภาพน้ำที่ ๒ บ่อสุดท้าย เพื่อนำมาทำการตรวจวิเคราะห์คุณภาพน้ำเป็นประจำทุกวันๆ วัน ก่อนปล่อยลงแหล่งน้ำสาธารณะ

**๑.๒ งานป้องกันเชิงรุก งานซ่อมบำรุง และดูแลเครื่องจักรอุปกรณ์ที่สถานีสูบน้ำเสีย PS๑-PS๒**

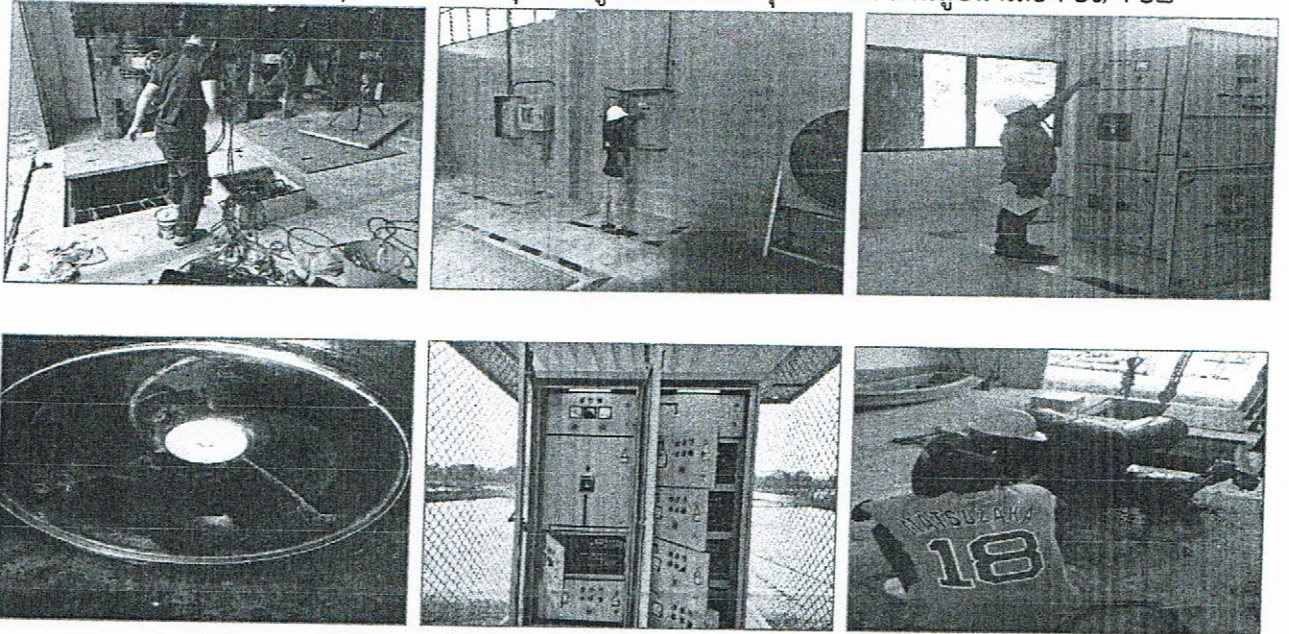

สำนักงานจัดการน้ำเสียสาขาอุบลราชธานี ได้จัดเจ้าหน้าที่ให้ตรวจสอบเครื่องจักรในสถานีสูบน้ำเสีย Ps๑- Ps๒ ตรวจวัดค่ากระแสไฟฟ้า ตรวจเช็คระบบควบคุมเครื่องสูบน้ำเสียพร้อม ทั้งดูแลทำความสะอาดตู้ควบคุมไฟฟ้า เพื่อให้มีความพร้อมใช้งานได้ตลอดเวลา

**๑.๓ ดูแลความเรียบร้อยภายในสำนักงานและบริเวณขอบบ่อระบบบำบัดน้ำเสีย**

สำนักงานจัดการน้ำเสียสาขาอุบลราชธานี จัดให้เจ้าหน้าที่ทำความสะอาดภายในสำนักงานและตัดหญ้ารอบบริเวณบ่อบำบัดน้ำเสีย เพื่อปรับภูมิทัศน์ให้สวยงาม

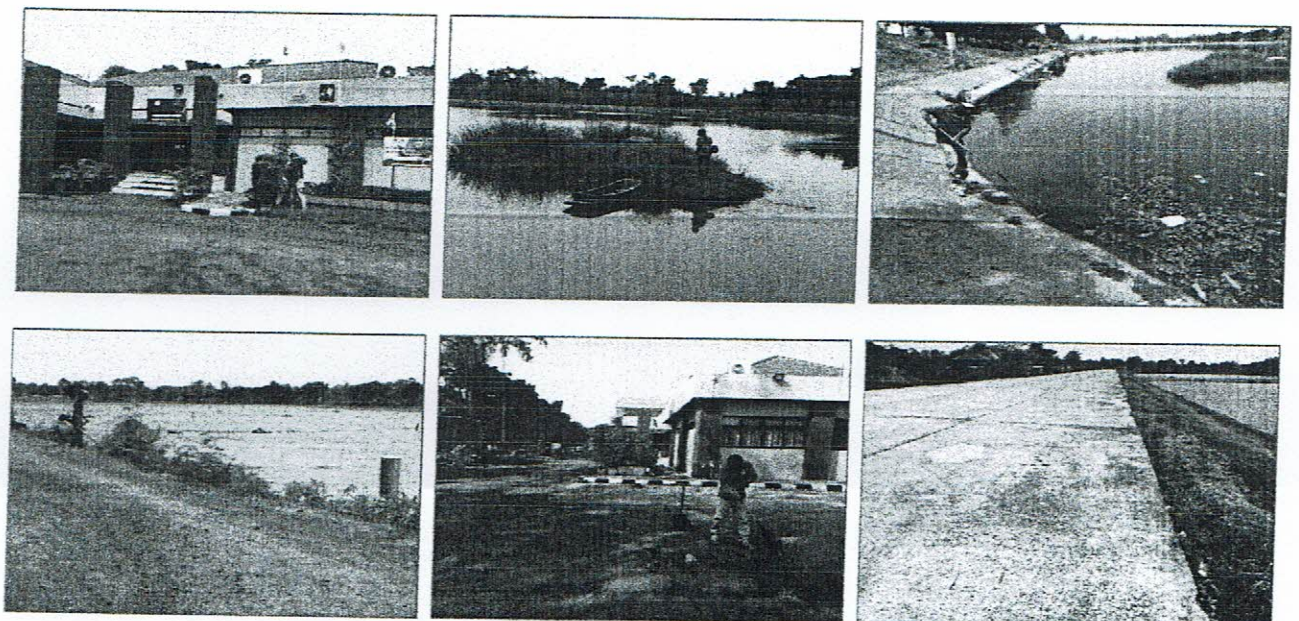

๑.๔ งานกิจกรรมร่วมกับเทศบาลนครอุบลราชธานี และหน่วยงานอื่น ๆ ในพื้นที่

วันที่ ๕ เมษายน ๒๕๖๔ เวลา ๐๙.๐๐-๑๒.๐๐ น. สำนักงานจัดการน้ำเสีย สาขาอุบลราชธานี ได้ให้ความรู้เรื่องการบำบัดน้ำเสียชุมชน แก่นักศึกษาหลักสูตรพยาบาลศาสตรบัณฑิต ชั้นปีที่ ๓ รุ่น ๔๙ ห้อง A วิทยาลัยพยาบาลบรมราชชนนี สรรพสิทธิประสงค์ จำนวน ๔๗ คน

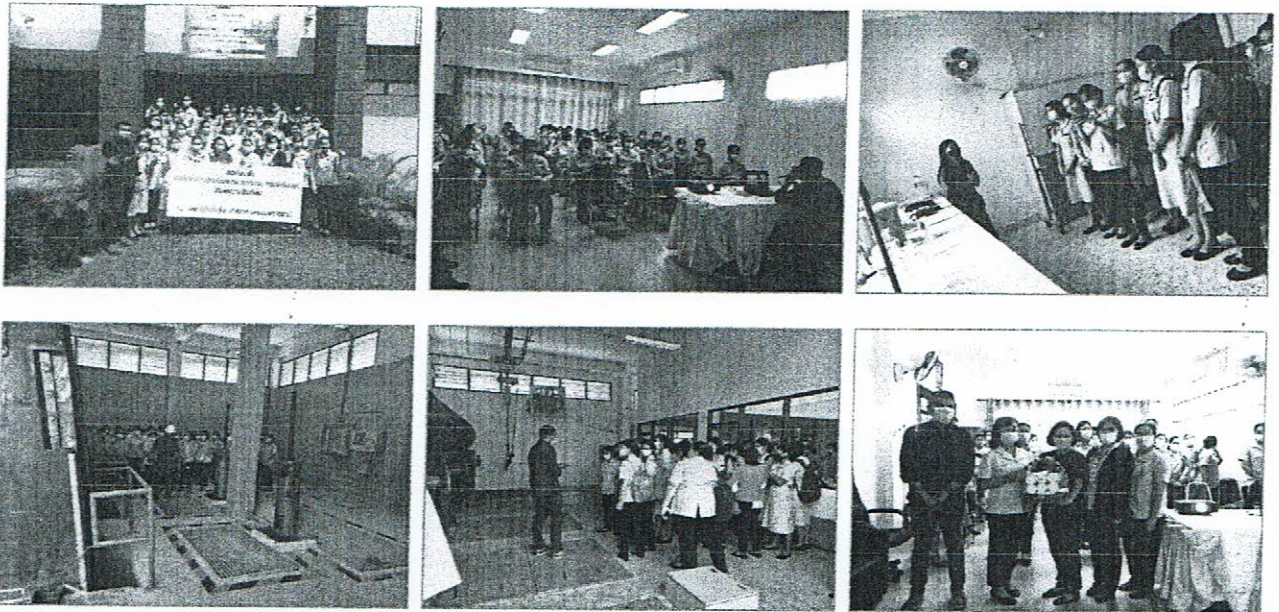

คำเตือน ๑.เจ้าของหรือผู้ครอบครองแหล่งกำเนิดมลพิษ ผู้ควบคุมระบบบำบัดน้ำเสีย หรือผู้รับจ้างให้บริการ บำบัดน้ำเสีย ผู้ใดไม่จัดเก็บสถิติ ข้อมูล หรือไม่ทำบันทึกหรือรายงานตามมาตรา ๘๐ ต้องระวางโทษจำคุกไม่เกินหนึ่งเดือน หรือปรับไม่เกินหนึ่งหมื่นบาทหรือทั้งจำทั้งปรับตามมาตรา ๑๐๖

๒.ผู้ควบคุมระบบบำบัดน้ำเสียหรือผู้รับจ้างให้บริการบำบัดน้ำเสียผู้ใดทำบันทึกหรือรายงานโดยแสดงข้อความอันเป็นเท็จ ต้องระวางโทษจำคุกไม่เกินหนึ่งปีหรือปรับไม่เกินหนึ่งแสนบาทหรือทั้งจำทั้งปรับตามมาตรา ๑๐๗

หมายเหตุ ปริมาณการใช้ไฟฟ้าของระบบบำบัดน้ำเสีย(หน่วย) ได้จากการประมาณการการใช้พลังงานไฟฟ้าจากการจดมิเตอร์วัดค่ากระแสไฟฟ้าของสถานีสูบน้ำเสีย PS๑-PS๒